

# คู่มือ



นักเรียน  
ผู้ปกครอง  
และครู



โรงเรียนสมุทรปราการ



โรงเรียนสมุทรปราการ

STUDENT PARENT TEACHER  
HANDBOOK

2025



# โรงเรียนสมุทรปราการ

Samutprakan School

World-Class Standard School



## พระสมุทรรปัญโญ (ปางประทานพร)

พระพุทธรูปประจำโรงเรียนสมุทรปราการ



## พระบาทสมเด็จพระจุลจอมเกล้าเจ้าอยู่หัว



ทรงมีพระบรมราชโองการ ในการจัดตั้งโรงเรียนที่มีอยู่เดิม ตามพระอารามหลวงให้วัฒนาถาวร



# สารบัญ Contents

- ก ตราสัญลักษณ์ สถานศึกษา โรงเรียนสมุทรปราการ (ส.ป.)
- ข พระสมุทรปัญญา พระพุทธรูปประจำโรงเรียนสมุทรปราการ
- ค พระบาทสมเด็จพระจุลจอมเกล้าเจ้าอยู่หัว
- 1 สารบัญ
- 2 ข้อมูลทั่วไป
- 3 ประวัติของสถานศึกษา
- 5 ข้อมูลพื้นฐานของโรงเรียนสมุทรปราการ
- 8 คณะผู้บริหาร
- 10 คณะครูและบุคลากรทางการศึกษา
- 20 กลุ่มบริหารวิชาการ
- โครงสร้างหลักสูตร ระดับชั้นมัธยมศึกษาตอนต้น
  - เกณฑ์การจบการศึกษา
  - โครงสร้างหลักสูตร ระดับชั้นมัธยมศึกษาตอนปลาย
  - เกณฑ์การจบการศึกษา
- 78 ระเบียบการศึกษาว่าด้วยการวัดและประเมินผล
- การให้ระดับผลการเรียน
  - การแก้ไขผลการเรียน
  - การแจ้งผลการเรียน
  - งานทะเบียนนักเรียน
  - ขั้นตอนการเลือกกิจกรรมชุมนุม และวิชาเลือกเสรี
- 91 กลุ่มบริหารงบประมาณ
- ค่าใช้จ่ายในการจัดการศึกษา โรงเรียนสมุทรปราการ
  - รายละเอียดการชำระเงินบำรุงการศึกษา
  - หนังสือเพื่อรับรองเบิกเงินบำรุงการศึกษา
- 96 กลุ่มบริหารงานบุคคล
- ระเบียบโรงเรียนสมุทรปราการ เรื่อง ความประพฤติและการปฏิบัติตนของนักเรียน พุทธศักราช ๒๕๖๘
  - บททั่วไป
  - ว่าด้วยเครื่องแบบการแต่งการนักเรียน และทรงผมนักเรียน
  - ว่าด้วยการประพฤติและปฏิบัติตนของนักเรียน
  - ว่าด้วยการลงโทษ และการตัดคะแนนความประพฤตินักเรียน
- 113 การแต่งกายของนักเรียน
- 118 กลุ่มบริหารทั่วไป
- ข้อมูลประกันอุบัติเหตุของนักเรียน
- 121 แผนผังโรงเรียนสมุทรปราการ

# ข้อมูลทั่วไป

## General Information



ชื่อสถานศึกษา	โรงเรียนสมุทรปราการ
สถานที่ตั้ง	เลขที่ 498 ถนนสุขุมวิท ( กม.27 ) ตำบลปากน้ำ อำเภอเมืองสมุทรปราการ จังหวัดสมุทรปราการ
เนื้อที่	17 ไร่
อักษรย่อ	ส.ป.
พระพุทธรูปประจำโรงเรียน	พระสมุทรปัญญา (พระพุทธรูปปางประทานพร)
สีประจำโรงเรียน	ฟ้า - เหลือง
ปรัชญาโรงเรียนสมุทรปราการ	รักโรงเรียน เพียรทำดี
อัตลักษณ์ของโรงเรียนสมุทรปราการ	จิตแจ่มใส ใจอาสา
เอกลักษณ์ของโรงเรียนสมุทรปราการ	เรียนดี กิจกรรมเด่น
คำขวัญของโรงเรียน	ลูกชายเป็นสุภาพบุรุษ ลูกสาวงามดุจกุลสตรี
ต้นไม้ประจำโรงเรียน	ประดู่อังสนา (ประดู่บ้าน)
สมรรถนะหลักของโรงเรียน	1. วิชาการเป็นเลิศ 2. ยึดมั่นในคุณธรรม
ค่านิยมของโรงเรียน	รู้รักสามัคคี มีสัมมาคารวะ
วัฒนธรรมองค์กรของโรงเรียน	การทำงานเป็นทีม





# ประวัติโรงเรียน

๑๔  
ครั้น ณ วัน ๒๑๘ คำ  
พุทธศักราช ๒๔๒๖

“ พระเจ้าบรมวงศ์เธอกรมพระยาดำรงราชานุภาพ  
ครั้นยังดำรงพระยศเป็นพระองค์เจ้าดิศวรกุมาร  
ได้เสด็จลงมาตั้ง โรงเรียนหนังสือไทยขึ้นที่วัดกลาง ”

## พุทธศักราช 2429

พระบาทสมเด็จพระจุลจอมเกล้าเจ้าอยู่หัว ทรงมีพระบรมราชโองการโปรดเกล้าฯ จัดตั้งโรงเรียน ที่มีอยู่เดิมตามพระอารามหลวงให้วัฒนาการขึ้นกว่าแต่ก่อน โรงเรียนวัดกลาง เมืองสมุทรปราการ ได้รับพระมหากรุณาธิคุณในครั้งนั้นด้วย

## พุทธศักราช 2460

กระทรวงธรรมการได้เปลี่ยนชื่อโรงเรียนวัดกลาง เมืองสมุทรปราการ เป็นโรงเรียนมัธยมวัดกลาง

## พุทธศักราช 2496

กระทรวงศึกษาธิการได้ออกประกาศเปลี่ยนชื่อโรงเรียนรัฐบาลทั่วราชอาณาจักร โรงเรียนมัธยม วัดกลางจึงเปลี่ยนชื่อเป็น โรงเรียนสมุทรปราการ

### พุทธศักราช 2498

กระทรวงศึกษาธิการได้อนุมัติเงิน กศส. ซื้อที่ดินที่ถนนสุขุมวิท 17 ไร่เป็นเงิน 400,000 บาท (ราคาที่ดินจริง 399,500 ที่เหลือนำส่งคืน 500 บาท)

### พุทธศักราช 2510

ได้อนุมัติเงินงบประมาณให้สร้างอาคารเรียนสามชั้น ขนาด 9.5 x 72 ตารางเมตร จำนวน 18 ห้อง 1 หลัง เป็นเงิน 2,000,000 บาท สร้างหอประชุม บ้านพักภารโรง ถนนเข้าโรงเรียนและห้องสุขา รวมเป็นเงิน 408,200 บาท

### พุทธศักราช 2511

ได้ย้ายนักเรียนจากวัดกลางไปยังโรงเรียนแห่งใหม่ เมื่อวันที่ 1 กันยายน พ.ศ. 2511 นับเป็นวันแรกของการจัดการเรียนการสอน ณ สถานที่ตั้งโรงเรียนสมุทรปราการในปัจจุบัน

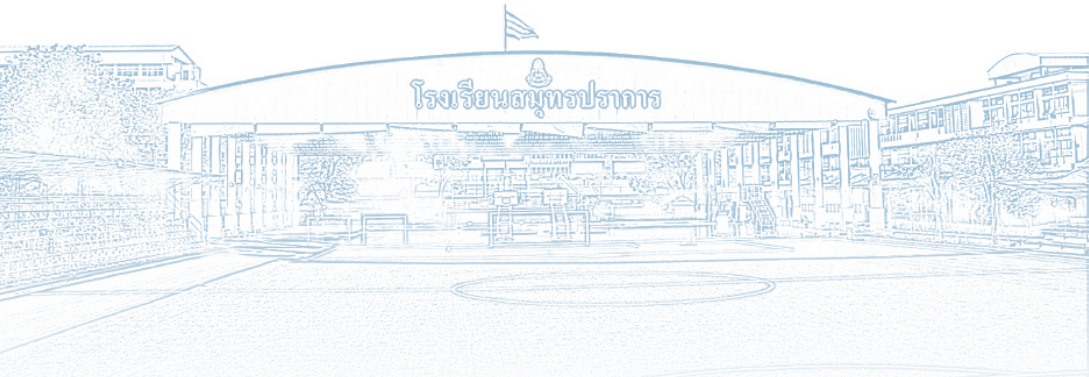

# SAMUTPRAKAN SCHOOL



# ข้อมูลพื้นฐานของโรงเรียนสมุทรปราการ

## วิสัยทัศน์ (VISION) ของโรงเรียนสมุทรปราการ

โรงเรียนสมุทรปราการพัฒนาผู้เรียนให้มีคุณภาพตามมาตรฐานสากล ก้าวทันเทคโนโลยี มีคุณธรรม น้อมนำตามหลักปรัชญาของเศรษฐกิจพอเพียง

## พันธกิจ (MISSION) ของโรงเรียนสมุทรปราการ

1. รักษาคุณภาพในทุกมิติเพื่อความเป็น “โรงเรียนพระราชทาน” อย่างยั่งยืน
2. พัฒนาหลักสูตรสถานศึกษา และกระบวนการจัดการเรียนรู้ให้มีความหลากหลาย เต็มตามศักยภาพของผู้เรียน
3. พัฒนาผู้เรียนให้มีคุณภาพตามมาตรฐานสากลและทักษะในศตวรรษที่ 21
4. ปลูกฝังให้ผู้เรียนมีคุณธรรม จริยธรรม คุณลักษณะอันพึงประสงค์
5. ส่งเสริมให้ผู้เรียนสืบสานศิลปวัฒนธรรม ประเพณี ภูมิปัญญาและค่านิยมที่ดีงาม ของไทย และดำเนินชีวิตตามหลักปรัชญาของเศรษฐกิจพอเพียง
6. ส่งเสริมพัฒนาครูและบุคลากรทางการศึกษาให้มีคุณภาพตามมาตรฐานวิชาชีพ
7. ส่งเสริมและพัฒนการใช้เทคโนโลยีและสารสนเทศในการบริหารจัดการให้มี ประสิทธิภาพและเกิดประสิทธิผล โดยยึดหลักธรรมาภิบาล

# เป้าประสงค์ (OBJECTIVE)

## ของโรงเรียนสมุทรปราการ

1. โรงเรียนมีคุณภาพในทุกมิติ อารมณ์ไวซึ่งความเป็น **“โรงเรียนพระราชทาน”**
2. โรงเรียนมีหลักสูตรสถานศึกษา และกระบวนการจัดการเรียนรู้ การวัดและประเมินผลตามสภาพจริงและเน้นผู้เรียนเป็นสำคัญ
3. ผู้เรียนมีคุณภาพตามมาตรฐานสากลและมีทักษะในศตวรรษที่ 21
4. ผู้เรียนมีคุณธรรม จริยธรรม คุณลักษณะอันพึงประสงค์ สมดังคำขวัญของโรงเรียนที่ว่า **“ลูกชายเป็นสุภาพบุรุษ ลูกสาวงามดุกุลสตรี”**
5. ผู้เรียนเห็นคุณค่าและภาคภูมิใจในศิลปวัฒนธรรม ประเพณี ภูมิปัญญาและค่านิยมที่ดีงามของไทย และดำเนินชีวิตตามหลักปรัชญาของเศรษฐกิจพอเพียง
6. ครูและบุคลากรทางการศึกษามีความรู้ ความสามารถ มีคุณธรรม รักและเมตตาศิษย์ และมีคุณภาพมาตรฐานวิชาชีพ
7. ครูผู้สอนใช้เทคโนโลยีในการจัดการเรียนการสอนอย่างมีประสิทธิภาพ
8. โรงเรียนใช้เทคโนโลยีและสารสนเทศในการบริหารจัดการอย่างมีประสิทธิภาพ และเกิดประสิทธิผลภายใต้หลักธรรมาภิบาล บนพื้นฐานของความพอเพียง
9. โรงเรียนมีสภาพแวดล้อมที่เอื้อต่อการจัดการเรียนรู้และใช้แหล่งเรียนรู้ในการจัดการศึกษา







# “คณะผู้บริหาร”

## โรงเรียนสมุทรปราการ



## ฝ่ายบริหาร

โรงเรียนสมุทรปราการ



นายสมชาย ทองสุทธิ

ผู้อำนวยการโรงเรียน



นางสาวนัฐธินีย์ รัชชารุ่งโรจน์

รองผู้อำนวยการโรงเรียน



นายฉัตรชัย เจริญสุข

รองผู้อำนวยการโรงเรียน



นางอังคณา ทับประเสริฐ

รองผู้อำนวยการโรงเรียน



# “คณะครูและบุคลากรทางการศึกษา” โรงเรียนสมุทรปราการ



# กลุ่มสาระการเรียนรู้ภาษาไทย

Thai Language Department



นางกรรณิการ์ คงสว่าง  
หัวหน้ากลุ่มสาระการเรียนรู้  
ภาษาไทย



นางสาวสายจง สุประเสริฐ  
รองหัวหน้ากลุ่มสาระการเรียนรู้  
ภาษาไทย



นางคาราวรรณ วีระพูล



นายรังสิมันต์ มุสิกเจริญ



นางสาวกรรณิกา แสงฉาย



นางสาวสุภาภรณ์ ทาศิริ



นางสาวสรวยณี สมณวิมลนา



นางสาวภาณิกัด พิบูลย์



นางสาววันธิดา โยงาทิพย์



นายฐานันดร จูฑิม



นายบรรณภูมิ มาตยาคุณ



นางสาวรัญญาภรณ์ นรบุญ



นางสุกัลยา แยมชะยา



นายธีระนันท์ นีร์รักษ์



นางสาวศรินญา สีคุณ



นางสาวโยษิตา สวัสดิ์โสภณกิจ



นางสถาพร เหมหงษ์



นายธีรนันท์ สุนกุลสัน

SAMUTPRAKAN SCHOOL



# กลุ่มสาระการเรียนรู้คณิตศาสตร์

Mathematics Department



นางทรงศนีย์ อติศักดิ์กุล  
หัวหน้ากลุ่มสาระการเรียนรู้  
คณิตศาสตร์



นางพรนภา จุ้ยเจริญ  
รองหัวหน้ากลุ่มสาระการเรียนรู้  
คณิตศาสตร์



นายฤกษ์ดี เจนรงกิจ  
รองหัวหน้ากลุ่มสาระการเรียนรู้  
คณิตศาสตร์



นางมารินทร์ ภัคติวงษ์



นางสาวสุจินดา พิธีกรัญโญ



นางวาสนา ชัยสกุลไพศาล



นางชนิกา ไชยปรุ่ง



นางสาวดวงใจ อุดตตรา



นางสาววิริยา มาศวรรณภา



นางสาวปัทมา ศรีทอง



นางสาวปาริฉัตร พลท่า



นายธวัชชัย ไชยชนะ



นางสาวช่อมภา วงษาสิงห์



นางศรีประภา พลอยวิเลิศ



นางสาวพัฒนตราพร สงสุรินทร์



นายกิตติศักดิ์ ทองทิพย์



นายสมชาติ หิริบุญมี



นายอภิชัย จิตรไพศาล

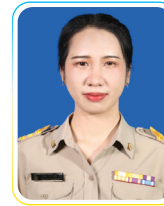

นางสาวครุณี สุทธิบุญ



นางสาวจิตกา สุขจิตร



นางสาวสุประวิทย์ สรณวัฒน์

SAMUTPRAKAN SCHOOL



# กลุ่มสาระการเรียนรู้วิทยาศาสตร์และเทคโนโลยี

Science and Technology Department



นางสาวธีรบุษ เหล่าสุณา  
หัวหน้ากลุ่มสาระการเรียนรู้  
วิทยาศาสตร์และเทคโนโลยี



นายสมศกร ชำนาญ  
รองหัวหน้ากลุ่มสาระการเรียนรู้  
วิทยาศาสตร์และเทคโนโลยี



นางอมรพันธ์ พิชะ  
รองหัวหน้ากลุ่มสาระการเรียนรู้  
วิทยาศาสตร์และเทคโนโลยี



นายวุฒม์ นันทวิชิต  
รองหัวหน้ากลุ่มสาระการเรียนรู้  
วิทยาศาสตร์และเทคโนโลยี



นายพนรัฐ อินธุจิ่ง



นายบุญฤทธิ ไซติถาวรรัตน์



นางแสงระวี สำกานน้อย



นางรุ่งอรุณ เสน่หา



นางสาววรรณิศา พิมพ์



นางพิชญาภัค ไซติถาวรรัตน์



นายณัฐพงษ์ จุ้ยเนียม



นายกฤษ วรรณชาติ



นายภูรินท์ กุลองทด



นางสุกฤษฎิ์ อภิวัฒน์



นางสาวกุลจิราณัฐ กบิล



นางสาวสุพิตรา กุมรินทร์



นางสาวอรรพรรณ เปียพริต



นางสาววิจิตรา ปองสีดา



นางสาวดวงรัตน์ สายประติษฐ์



นางสาวมลนิทรา น้อยเสวง

SAMUTPRAKAN SCHOOL



# กลุ่มสาระการเรียนรู้วิทยาศาสตร์และเทคโนโลยี

Science and Technology Department



นายพิชชา กองทงมณ



นายนครินทร์ ดวงหาโคตร



นางสาวพรธิดา สดแสงจันทร์



นายชนะชัย กัทเกษม



นางสาวจุลธิกา จุลละ



นายชาติ อ้อมพงษ์



นางสาวสิริทิปัญญา ห่างทิน



นางสาวกานต์ธิดา เอื้อนภาพ



นายบนทวัฒน์ อางกัทดี



นายพลิชชัฐิรพล ชาวเจริญ



นายศิริโชค ปีสาค่า



นางสาวปาริชาติ ชัยสืบฟ้า



นางสาวสิทธินิ ประภักศ



นายสิทธิโชค วงศ์หิรัณยปาล



นางสาวอำภพร เพ็ชรเย็น



นางสาววิลยา วงษ์สนิก



นางสาวกนกพร สุกนาน



นายกฤตเมธ จินทอง



นางสาวมณิธา พุทธกรุล  
เจ้าหน้าที่ Lab boy

SAMUTPRAKAN SCHOOL



# กลุ่มสาระการเรียนรู้สังคมศึกษา ศาสนา และวัฒนธรรม

Social studies, Religion and Culture Department



นายจกษา ชาญอักษร  
หัวหน้ากลุ่มสาระการเรียนรู้  
สังคมศึกษา ศาสนา และวัฒนธรรม



นางนภามาศ ทิวเมษ  
รองหัวหน้ากลุ่มสาระการเรียนรู้  
สังคมศึกษา ศาสนา และวัฒนธรรม



นายรวีวัฒน์ รุ่งเรืองรอง  
รองหัวหน้ากลุ่มสาระการเรียนรู้  
สังคมศึกษา ศาสนา และวัฒนธรรม



นายเรศ บุญพริ้ง



นายสุวรรณ วงศ์สามารถ



นางสาววรรณธิดา เพชรทะวงษ์



นางสาวรัชดา นิสุข



ว่าที่ร้อยตรีหญิงพิไลวรรณ บุญเทื้อ



นางสาวกัญจิรา โคตรสาดี



นายฤกษ์ ทองก้อน



นางสาวดวงรัตน์ พรหมพิมพ์



นายศิวกร เอี่ยมอ่อน



นางกิตติรัตน์ ศรีบุญภูมิ



นางสาวกฤติ เบียมหอม

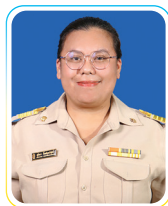

นางสาวสุพัตรา ลัมสกุลบริสุทธ์



นางฤติมาส จาตุรงค์

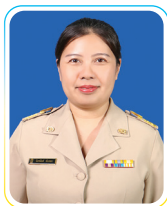

นางสาวนิตชนันต์ กัมทอง



นางสาวกมลชนก ทับยัง



นางสาวพิมรภัทร ทองพันธ์



นางสาวบุญญาณี ศิลาเกษ



นางสาวธิดารัตน์ เข็มโคตร

SAMUTPRAKAN SCHOOL



# กลุ่มสาระการเรียนรู้ภาษาต่างประเทศ

Foreign Language Department

SAMUTPRAKAN SCHOOL



นางสาวฉัตรวิไล ปานพุ่ม  
หัวหน้ากลุ่มสาระการเรียนรู้  
ภาษาต่างประเทศ



นางรสนัน ชาญอักษะ  
รองหัวหน้ากลุ่มสาระการเรียนรู้  
ภาษาต่างประเทศ



นางวรัญญา มุกอสิเณ  
รองหัวหน้ากลุ่มสาระการเรียนรู้  
ภาษาต่างประเทศ



นางพัชรินทร์ พิชิตธีรยา



นางสาวทองใหม่ สีใส



นางสาวอชิรญา กฤษณะรังสรรค์



นางศศิณา อี่ยมสุรีย์



นางสาวสิริพร ทองพูล



นางสาววารารณ ศักดิ์รัตน์



นางสาวกศสินีย์ ศรีสายพงษ์

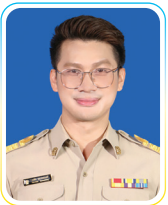

นายกิตติธเนศ สวรรณะวงศ์



นางสาวสุชาดา รุ่งงษ์



นางสาวชาคริยา กิมขุนทด



นางสาวธารินี สละชีพ



นายทิวาชาติ เชื้อศรี



นางสาวอารีย์ญา อินประสิทธิ์



นางสาวสุกัญญา สอองพุมมา



นายชนินทร์ ภูนาบ



นายบนกวัฒน์ ทองคำบ



นางสาวสุกญา แจงเวชยาร



นายสุวิมล ศรีบัวเทศ



นายวิศพล วงษ์กี



นางสาวนิธิดา ชมขาย



นายจิราชาติ มณีศรี



นายเจษฎา สายเพชร



นายธานุวัฒน์ ม่วงอ่อน



นางสาวปรกานา สละบุญเรือง



# กลุ่มสาระการเรียนรู้สุขศึกษา พลศึกษา

Health and Physical Education Department



นายกิตติ นฤตศรีรุ่งชัย  
หัวหน้ากลุ่มสาระการเรียนรู้  
สุขศึกษา พลศึกษา



นายกิตติพงษ์ มาศเหมา  
รองหัวหน้ากลุ่มสาระการเรียนรู้  
สุขศึกษา พลศึกษา



นายปฤษฎ วิระพลู



นางสาวนฤมล ศรีทองอ่อน



นางสาวนิราภุลา ศรีบุญเรือง



นายชูพันธ์ สิงนคร



นายวรินทร์ คัดโนภาส



นางสาวชุตินา ศรีเรือง



นายบัณฑิตธรรม โมรา



นายชัยบุญพงศ์ อภิธิสัน



# กลุ่มสาระการเรียนรู้การงานอาชีพ

Occupation Department



นายวิทยา แผ่นผา  
หัวหน้ากลุ่มสาระการเรียนรู้  
การงานอาชีพ



นายเอกศักดิ์ ทองปัญญา  
รองหัวหน้ากลุ่มสาระการเรียนรู้  
การงานอาชีพ



นางสาวสุนันทา โชคชัย  
รองหัวหน้ากลุ่มสาระการเรียนรู้  
การงานอาชีพ



นางสาวลำพอร บุทธิจิก

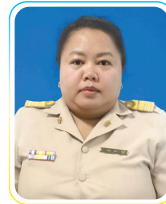

นางอุไร ศรีคำ



ว่าที่ร้อยตรีหญิง  
ชุตานันท์ แสนหลาเจริญชัย



นายณัฐกักร เทศรีนหอมทผล



นายพีรพล อ่อนสี



นางสาวอิสริย์ แก้วสกุลกริพย์

SAMUTPRAKAN SCHOOL



# กลุ่มสาระการเรียนรู้ศิลปะ

Art Department



นายอนุตม์ สุวรรณ  
หัวหน้ากลุ่มสาระการเรียนรู้  
ศิลปะ



นางวัชรีย์ ไต่กำแพง  
รองหัวหน้ากลุ่มสาระการเรียนรู้  
ศิลปะ



นางสาววงค์ชนิดา ปัทมาคม  
รองหัวหน้ากลุ่มสาระการเรียนรู้  
ศิลปะ



นายฉัตรชัย พงศ์ศรี



นางสาวธัชชัช ภัทรนาถิน



นายณัฐพงษ์ บ่อสะอาด



นางสาวอินชา เทียงพินน



นายอนิก วัฒนาวณิช



นางสาวชลดา สุขทอง



นางสาวชัชราภรณ์ ทองน้อย



นายชานนท์ งานบุญฤกษ์



# กลุ่มกิจกรรมพัฒนาผู้เรียน (แนะแนว)

Learner Development Activities Group (Guidance Staff)



นางสาวเมธาวิ ช่วยสุรินทร์  
หัวหน้ากิจกรรมพัฒนาผู้เรียน



นางประคอง ม่วงศรี  
หัวหน้างานแนะแนว



นางสาวสุมาลี เพ็ชรวารวิทย์  
รองหัวหน้างานแนะแนว



นางกัญญาภักดิ์ ศรินธา

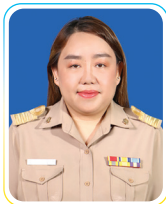

นางสาวจันทรีรัตน์ เห่งขมพู



นางสาวดวงรัตน์ สมธิเป็น



นางสาวศิรินทิพย์ พาหา



# เจ้าหน้าที่สำนักงาน

School Custodial Employees (Office Staff)



นายประพนธ์ ศิลปศาสตร์



นางสาววรากร หุ่นสินธุ์



นายอรรถพล ธรรมสวัสดิ์



นายสมพงษ์ สุขแสง



นางสาวคุณพร คำศาสตร์



นายวศินกรทรัพย์ เตียมบมีผล



นางสาวจุฑารัตน์ ไรจนเวทย์



นางสาววันกานา ละชะ



นางสาวลัดดาวัลย์ มีวัฒนา



นางสาวทศิยา มานะอุทุม



นางสาวอาริยา สุวรรณ



นางสาววิชราภรณ์ สีดี



นายศุภกานต์ สุขปลั่ง



นางสาวธัญญลักษณ์ โชติจรรย์พันธ์



นายชนะชัย ผ่องบุษ



นางสาววันชรัย ลากเจริญ



นางสาวจินดารัตน์ กอมณี



นายบุญส่ง เต็งฝึกแว่น



นางสาวณัฐกฤตา มณีวงศ์



นายวีรภัทร วรรณสุต



นางกนกอร ลำจวน  
ลูกจ้างประจำ



นางสาวพิบลรัตน์ เชื้อตาต้อง  
นักจิตวิทยา

SAMUTPRAKAN SCHOOL



# “กลุ่มบริหารวิชาการ”



## ประกาศโรงเรียนสมุทรปราการ

เรื่อง ให้ใช้หลักสูตรสถานศึกษา โรงเรียนสมุทรปราการ ปีการศึกษา ๒๕๖๘  
ตามหลักสูตรแกนกลางการศึกษาขั้นพื้นฐาน พุทธศักราช ๒๕๕๑ (ฉบับปรับปรุง พ.ศ. ๒๕๖๐)

โรงเรียนสมุทรปราการ สังกัดสำนักงานเขตพื้นที่การศึกษามัธยมศึกษาสมุทรปราการ ดำเนินการจัดการศึกษาขั้นพื้นฐานมาอย่างต่อเนื่อง โดยจัดการศึกษาให้สอดคล้องกับศักยภาพ ความสามารถ และความถนัดของผู้เรียน เพื่อให้ผู้เรียนได้เกิดพัฒนาการทั้ง ๔ ด้าน อันประกอบด้วย ด้านร่างกาย ด้านสติปัญญา ด้านอารมณ์ และด้านสังคม เป็นการเสริมสร้างศักยภาพของบุคลากร ในประเทศชาติ เพิ่มขีดความสามารถของผู้เรียนผ่านกระบวนการจัดการเรียนรู้โดยใช้วิธีที่หลากหลาย อันจะส่งผลให้ผู้เรียนเกิดสมรรถนะที่สำคัญในยุคปัจจุบัน รวมถึงคุณลักษณะอันพึงประสงค์ ทำให้เป็นผู้ มีความประพฤติที่ดี มีความรู้ ความสามารถ ทักษะกระบวนการต่าง ๆ ที่จำเป็น เพื่อที่จะสามารถนำไป ปรับหรือประยุกต์ใช้ในอนาคตในการเป็นพลเมืองที่ดีของประเทศชาติ ยังผลให้เป็นผู้มีความคิดสร้างสรรค์ สร้างนวัตกรรมเพื่อแก้ไขปัญหา ตลอดจนใช้เทคโนโลยีได้อย่างเหมาะสมและมีวิจารณญาณ

ในการนี้ เพื่อให้การจัดการศึกษาของโรงเรียนสมุทรปราการเป็นไปตามระเบียบ ข้อบังคับ และแนวปฏิบัติที่เกี่ยวข้อง จึงได้จัดทำ “หลักสูตรสถานศึกษา โรงเรียนสมุทรปราการ ปีการศึกษา ๒๕๖๘” ขึ้น ซึ่งสอดคล้องกับหลักสูตรแกนกลางการศึกษาขั้นพื้นฐาน ปีพุทธศักราช ๒๕๕๑ และมาตรฐานการเรียนรู้ และตัวชี้วัดฯ ฉบับปรับปรุง ปีพุทธศักราช ๒๕๖๐ โดยได้รับการพิจารณาเห็นชอบจากประธาน คณะกรรมการสถานศึกษาขั้นพื้นฐานโรงเรียนสมุทรปราการและคณะกรรมการสถานศึกษาขั้นพื้นฐาน โรงเรียนสมุทรปราการ เมื่อวันที่ ๒ พฤษภาคม พ.ศ. ๒๕๖๘ เป็นที่เรียบร้อยแล้ว จึงขอประกาศ ให้ใช้หลักสูตรสถานศึกษา โรงเรียนสมุทรปราการ ปีการศึกษา ๒๕๖๘ ตั้งแต่วันที่นี้เป็นต้นไป

จึงขอประกาศให้ทราบโดยทั่วกัน

ประกาศ ณ วันที่ ๘ พฤษภาคม พ.ศ. ๒๕๖๘

(นายชาอุสินธุ์ กิจแสงทอง)

ประธานคณะกรรมการสถานศึกษาขั้นพื้นฐาน  
โรงเรียนสมุทรปราการ

(นายสมชาย ทองสุทธิ)

ผู้อำนวยการโรงเรียนสมุทรปราการ

# โครงสร้างรายวิชา หลักสูตรสถานศึกษา โรงเรียนสมุทรปราการ

ระดับชั้นมัธยมศึกษาปีที่ 1 ปีการศึกษา 2568

โครงสร้างรายวิชา หลักสูตรสถานศึกษา โรงเรียนสมุทรปราการ

ระดับชั้นมัธยมศึกษาตอนต้น ปีการศึกษา 2568

แผนการเรียนห้องเรียนพิเศษวิทยาศาสตร์ คณิตศาสตร์ (GT1/1 – GT1/2)

ชั้นมัธยมศึกษาปีที่ 1							
ภาคเรียนที่ 1				ภาคเรียนที่ 2			
รหัสวิชา	รายวิชา	น.ก.	ค/ส	รหัสวิชา	รายวิชา	น.ก.	ค/ส
พื้นฐาน				พื้นฐาน			
ท21101	ภาษาไทย 1	1.5	3	ท21102	ภาษาไทย 2	1.5	3
ค21101	คณิตศาสตร์ 1	1.5	3	ค21102	คณิตศาสตร์ 2	1.5	3
ว21101	วิทยาศาสตร์ 1	1.5	3	ว21102	วิทยาศาสตร์ 2	1.5	3
ว21103	วิทยาการคำนวณ	0.5	1	ว21104	การออกแบบและเทคโนโลยี	0.5	1
ส21101	สังคมศึกษา 1	1.5	3	ส21103	สังคมศึกษา 2	1.5	3
ส21102	ประวัติศาสตร์ 1	0.5	1	ส21104	ประวัติศาสตร์ 2	0.5	1
พ21101	สุขศึกษา 1	0.5	1	พ21103	สุขศึกษา 2	0.5	1
พ21102	พลศึกษา 1	0.5	1	พ21104	พลศึกษา 2	0.5	1
ศ21101	ศิลปะ 1	1.0	2	ศ21102	ศิลปะ 2	1.0	2
ง21101	การงานอาชีพ 1	0.5	1	ง21102	การงานอาชีพ 2	0.5	1
อ21101	ภาษาอังกฤษ 1	1.5	3	อ21102	ภาษาอังกฤษ 2	1.5	3
	<b>รวม</b>	<b>11.0</b>	<b>22</b>		<b>รวม</b>	<b>11.0</b>	<b>22</b>
	<b>เพิ่มเติม</b>				<b>เพิ่มเติม</b>		
ค20201	เสริมทักษะคณิตศาสตร์ 1	1.0	2	ค20202	เสริมทักษะคณิตศาสตร์ 2	1.0	2
ค20225	ระเบียบวิจัยเบื้องต้น 1	0.5	1	ค20226	ระเบียบวิจัยเบื้องต้น 2	0.5	1
ว20213	Block Programming 1	1.0	2	ว20214	Block Programming 2	1.0	2
ว21281	ปฏิบัติการเคมีและชีววิทยา	1.0	2	ว21282	ปฏิบัติการฟิสิกส์	1.0	2
ว21291	คอมพิวเตอร์เพื่อการเรียนรู้ 1	0.5	1	ว21292	คอมพิวเตอร์เพื่อการเรียนรู้ 2	0.5	1
	<b>รวม</b>	<b>4.0</b>	<b>8</b>		<b>รวม</b>	<b>4.0</b>	<b>8</b>
	<b>กิจกรรมเสริมหลักสูตร</b>				<b>กิจกรรมเสริมหลักสูตร</b>		
	คุณธรรม		1		คุณธรรม		1
	<b>รวม</b>		<b>1</b>		<b>รวม</b>		<b>1</b>
	<b>กิจกรรมพัฒนาผู้เรียน</b>				<b>กิจกรรมพัฒนาผู้เรียน</b>		
	แนะแนว		1		แนะแนว		1
	ลูกเสือ/เนตรนารี		1		ลูกเสือ/เนตรนารี		1
	กิจกรรมเพื่อสังคมฯ		1		กิจกรรมเพื่อสังคมฯ		1
	ชุมนุม		1		ชุมนุม		1
	<b>รวม</b>		<b>4</b>		<b>รวม</b>		<b>4</b>
	<b>รวมทั้งหมด</b>	<b>15.0</b>	<b>35</b>		<b>รวมทั้งหมด</b>	<b>15.0</b>	<b>35</b>

โครงสร้างรายวิชา หลักสูตรสถานศึกษา โรงเรียนสมุทรปราการ  
ระดับชั้นมัธยมศึกษาตอนต้น ปีการศึกษา 2568

แผนการเรียนห้องเรียนพิเศษ Mini English Program (MEP1)

ชั้นมัธยมศึกษาปีที่ 1							
ภาคเรียนที่ 1				ภาคเรียนที่ 2			
รหัสวิชา	รายวิชา	นก.	ค/ส	รหัสวิชา	รายวิชา	นก.	ค/ส
	พื้นฐาน				พื้นฐาน		
ท21101	ภาษาไทย 1	1.5	3	ท21102	ภาษาไทย 2	1.5	3
ค21101	คณิตศาสตร์ 1	1.5	3	ค21102	คณิตศาสตร์ 2	1.5	3
ว21101	วิทยาศาสตร์ 1	1.5	3	ว21102	วิทยาศาสตร์ 2	1.5	3
ว21103	วิทยาการคำนวณ	0.5	1	ว21104	การออกแบบและเทคโนโลยี	0.5	1
ส21101	สังคมศึกษา 1	1.5	3	ส21103	สังคมศึกษา 2	1.5	3
ส21102	ประวัติศาสตร์ 1	0.5	1	ส21104	ประวัติศาสตร์ 2	0.5	1
พ21101	สุขศึกษา 1	0.5	1	พ21103	สุขศึกษา 2	0.5	1
พ21102	พลศึกษา 1	0.5	1	พ21104	พลศึกษา 2	0.5	1
ศ21101	ศิลปะ 1	1.0	2	ศ21102	ศิลปะ 2	1.0	2
ง21101	การงานอาชีพ 1	0.5	1	ง21102	การงานอาชีพ 2	0.5	1
อ21101	ภาษาอังกฤษ 1	1.5	3	อ21102	ภาษาอังกฤษ 2	1.5	3
	<b>รวม</b>	<b>11.0</b>	<b>22</b>		<b>รวม</b>	<b>11.0</b>	<b>22</b>
	เพิ่มเติม				เพิ่มเติม		
ท20201	นิทานและการเล่นพื้นบ้าน	1.0	2	ท20202	วรรณกรรมท้องถิ่น	1.0	2
ว20213	Block Programming 1	1.0	2	ว20214	Block Programming 2	1.0	2
อ20201	ภาษาอังกฤษฟัง-พูด 1	1.0	2	อ20202	ภาษาอังกฤษฟัง-พูด 2	1.0	2
อ20207	ภาษาอังกฤษเพื่อการสื่อสาร 1	1.0	2	อ20208	ภาษาอังกฤษเพื่อการสื่อสาร 2	1.0	2
ว21291	คอมพิวเตอร์เพื่อการเรียนรู้ 1	0.5	1	ว21292	คอมพิวเตอร์เพื่อการเรียนรู้ 2	0.5	1
	<b>รวม</b>	<b>4.5</b>	<b>9</b>		<b>รวม</b>	<b>4.5</b>	<b>9</b>
	<b>กิจกรรมเสริมหลักสูตร</b>				<b>กิจกรรมเสริมหลักสูตร</b>		
	คุณธรรม		1		คุณธรรม		1
	<b>รวม</b>		<b>1</b>		<b>รวม</b>		<b>1</b>
	<b>กิจกรรมพัฒนาผู้เรียน</b>				<b>กิจกรรมพัฒนาผู้เรียน</b>		
	แนะแนว		1		แนะแนว		1
	ลูกเสือ/เนตรนารี		1		ลูกเสือ/เนตรนารี		1
	กิจกรรมเพื่อสังคมฯ		1		กิจกรรมเพื่อสังคมฯ		1
	ชุมนุม		1		ชุมนุม		1
	<b>รวม</b>		<b>4</b>		<b>รวม</b>		<b>4</b>
	<b>รวมทั้งหมด</b>	<b>15.5</b>	<b>36</b>		<b>รวมทั้งหมด</b>	<b>15.5</b>	<b>36</b>

โครงสร้างรายวิชา หลักสูตรสถานศึกษา โรงเรียนสมุทรปราการ  
ระดับชั้นมัธยมศึกษาตอนต้น ปีการศึกษา 2568

แผนการเรียนรู้โครงการห้องเรียนวิทยาศาสตร์พลังสิบ (ม.1/1)

ชั้นมัธยมศึกษาปีที่ 1							
ภาคเรียนที่ 1				ภาคเรียนที่ 2			
รหัสวิชา	รายวิชา	นก.	ค/ส	รหัสวิชา	รายวิชา	นก.	ค/ส
	พื้นฐาน				พื้นฐาน		
ท21101	ภาษาไทย 1	1.5	3	ท21102	ภาษาไทย 2	1.5	3
ค21101	คณิตศาสตร์ 1	1.5	3	ค21102	คณิตศาสตร์ 2	1.5	3
ว21101	วิทยาศาสตร์ 1	1.5	3	ว21102	วิทยาศาสตร์ 2	1.5	3
ว21103	วิทยาการคำนวณ	0.5	1	ว21104	การออกแบบและเทคโนโลยี	0.5	1
ส21101	สังคมศึกษา 1	1.5	3	ส21103	สังคมศึกษา 2	1.5	3
ส21102	ประวัติศาสตร์ 1	0.5	1	ส21104	ประวัติศาสตร์ 2	0.5	1
พ21101	สุขศึกษา 1	0.5	1	พ21103	สุขศึกษา 2	0.5	1
พ21102	พลศึกษา 1	0.5	1	พ21104	พลศึกษา 2	0.5	1
ศ21101	ศิลปะ 1	1.0	2	ศ21102	ศิลปะ 2	1.0	2
ง21101	การงานอาชีพ 1	0.5	1	ง21102	การงานอาชีพ 2	0.5	1
อ21101	ภาษาอังกฤษ 1	1.5	3	อ21102	ภาษาอังกฤษ 2	1.5	3
	<b>รวม</b>	<b>11.0</b>	<b>22</b>		<b>รวม</b>	<b>11.0</b>	<b>22</b>
	เพิ่มเติม				เพิ่มเติม		
ว20227	ของเล่นของใช้	1	2	ว20228	พลังงานเพื่อการเกษตร	1	2
ค20209	คณิตศาสตร์พลังสิบ 1	1	2	ค20210	คณิตศาสตร์พลังสิบ 2	1	2
ว20215	คอมพิวเตอร์สำนักงาน	0.5	1	ว20216	คอมพิวเตอร์สำนักงาน	0.5	1
ว21291	คอมพิวเตอร์เพื่อการเรียนรู้ 1	0.5	1	ว21292	คอมพิวเตอร์เพื่อการเรียนรู้ 2	0.5	1
	<b>รวม</b>	<b>3.0</b>	<b>6</b>		<b>รวม</b>	<b>3.0</b>	<b>6</b>
	<b>กิจกรรมเสริมหลักสูตร</b>				<b>กิจกรรมเสริมหลักสูตร</b>		
	คุณธรรม		1		คุณธรรม		1
	พัฒนาสมรรถนะการคิด		1		พัฒนาสมรรถนะการคิด		1
	Supplementary(วิทย์/คณิต)		1		Supplementary(วิทย์/คณิต)		1
	<b>รวม</b>		<b>3</b>		<b>รวม</b>		<b>3</b>
	<b>กิจกรรมพัฒนาผู้เรียน</b>				<b>กิจกรรมพัฒนาผู้เรียน</b>		
	แนะแนว		1		แนะแนว		1
	ลูกเสือ/เนตรนารี		1		ลูกเสือ/เนตรนารี		1
	กิจกรรมเพื่อสังคมฯ		1		กิจกรรมเพื่อสังคมฯ		1
	ชุมนุม		1		ชุมนุม		1
	<b>รวม</b>		<b>4</b>		<b>รวม</b>		<b>4</b>
	<b>รวมทั้งหมด</b>	<b>14.0</b>	<b>35</b>		<b>รวมทั้งหมด</b>	<b>14.0</b>	<b>35</b>

โครงสร้างรายวิชา หลักสูตรสถานศึกษา โรงเรียนสมุทรปราการ  
ระดับชั้นมัธยมศึกษาตอนต้น ปีการศึกษา 2568

แผนการเรียนเน้นวิทยาศาสตร์-คณิตศาสตร์ (ม.1/2 - ม.1/4)

ชั้นมัธยมศึกษาปีที่ 1							
ภาคเรียนที่ 1				ภาคเรียนที่ 2			
รหัสวิชา	รายวิชา	น.ก.	ค/ส	รหัสวิชา	รายวิชา	น.ก.	ค/ส
	พื้นฐาน				พื้นฐาน		
ท21101	ภาษาไทย 1	1.5	3	ท21102	ภาษาไทย 2	1.5	3
ค21101	คณิตศาสตร์ 1	1.5	3	ค21102	คณิตศาสตร์ 2	1.5	3
ว21101	วิทยาศาสตร์ 1	1.5	3	ว21102	วิทยาศาสตร์ 2	1.5	3
ว21103	วิทยาการคำนวณ	0.5	1	ว21104	การออกแบบและเทคโนโลยี	0.5	1
ส21101	สังคมศึกษา 1	1.5	3	ส21103	สังคมศึกษา 2	1.5	3
ส21102	ประวัติศาสตร์ 1	0.5	1	ส21104	ประวัติศาสตร์ 2	0.5	1
พ21101	สุขศึกษา 1	0.5	1	พ21103	สุขศึกษา 2	0.5	1
พ21102	พลศึกษา 1	0.5	1	พ21104	พลศึกษา 2	0.5	1
ศ21101	ศิลปะ 1	1.0	2	ศ21102	ศิลปะ 2	1.0	2
ง21101	ภาษาอังกฤษ 1	0.5	1	ง21102	ภาษาอังกฤษ 2	0.5	1
อ21101	ภาษาอังกฤษ 1	1.5	3	อ21102	ภาษาอังกฤษ 2	1.5	3
	<b>รวม</b>	<b>11.0</b>	<b>22</b>		<b>รวม</b>	<b>11.0</b>	<b>22</b>
	เพิ่มเติม				เพิ่มเติม		
	เลือกเสรี 1	1.0	2		เลือกเสรี 1	1.0	2
ค21201	คณิตศาสตร์รอบตัว 1	1.0	2	ค21202	คณิตศาสตร์รอบตัว 2	1.0	2
ว20215	คอมพิวเตอร์สำนักงาน	0.5	1	ว20216	คอมพิวเตอร์สำนักงาน	0.5	1
ว21291	คอมพิวเตอร์เพื่อการเรียนรู้ 1	0.5	1	ว21292	คอมพิวเตอร์เพื่อการเรียนรู้ 2	0.5	1
	<b>รวม</b>	<b>3.0</b>	<b>6</b>		<b>รวม</b>	<b>3.0</b>	<b>6</b>
	กิจกรรมเสริมหลักสูตร				กิจกรรมเสริมหลักสูตร		
	คุณธรรม		1		คุณธรรม		1
	พัฒนาสมรรถนะการคิด		1		พัฒนาสมรรถนะการคิด		1
	Supplementary(วิทย์/คณิต)		1		Supplementary(วิทย์/คณิต)		1
	<b>รวม</b>		<b>3</b>		<b>รวม</b>		<b>3</b>
	กิจกรรมพัฒนาผู้เรียน				กิจกรรมพัฒนาผู้เรียน		
	แนะแนว		1		แนะแนว		1
	ลูกเสือ/เนตรนารี		1		ลูกเสือ/เนตรนารี		1
	กิจกรรมเพื่อสังคมฯ		1		กิจกรรมเพื่อสังคมฯ		1
	ชุมนุม		1		ชุมนุม		1
	<b>รวม</b>		<b>4</b>		<b>รวม</b>		<b>4</b>
	<b>รวมทั้งหมด</b>	<b>14.0</b>	<b>35</b>		<b>รวมทั้งหมด</b>	<b>14.0</b>	<b>35</b>

โครงสร้างรายวิชา หลักสูตรสถานศึกษา โรงเรียนสมุทรปราการ  
ระดับชั้นมัธยมศึกษาตอนต้น ปีการศึกษา 2568  
แผนการเรียนรู้เน้นภาษาไทย-ภาษาอังกฤษ (ม.1/5 - ม.1/8)

ชั้นมัธยมศึกษาปีที่ 1							
ภาคเรียนที่ 1				ภาคเรียนที่ 2			
รหัสวิชา	รายวิชา	นก.	ค/ส	รหัสวิชา	รายวิชา	นก.	ค/ส
	พื้นฐาน				พื้นฐาน		
ท21101	ภาษาไทย 1	1.5	3	ท21102	ภาษาไทย 2	1.5	3
ค21101	คณิตศาสตร์ 1	1.5	3	ค21102	คณิตศาสตร์ 2	1.5	3
ว21101	วิทยาศาสตร์ 1	1.5	3	ว21102	วิทยาศาสตร์ 2	1.5	3
ว21103	วิทยาการคำนวณ	0.5	1	ว21104	การออกแบบและเทคโนโลยี	0.5	1
ส21101	สังคมศึกษา 1	1.5	3	ส21103	สังคมศึกษา 2	1.5	3
ส21102	ประวัติศาสตร์ 1	0.5	1	ส21104	ประวัติศาสตร์ 2	0.5	1
พ21101	สุขศึกษา 1	0.5	1	พ21103	สุขศึกษา 2	0.5	1
พ21102	พลศึกษา 1	0.5	1	พ21104	พลศึกษา 2	0.5	1
ศ21101	ศิลปะ 1	1.0	2	ศ21102	ศิลปะ 2	1.0	2
ง21101	การงานอาชีพ 1	0.5	1	ง21102	การงานอาชีพ 2	0.5	1
อ21101	ภาษาอังกฤษ 1	1.5	3	อ21102	ภาษาอังกฤษ 2	1.5	3
	<b>รวม</b>	<b>11.0</b>	<b>22</b>		<b>รวม</b>	<b>11.0</b>	<b>22</b>
	เพิ่มเติม				เพิ่มเติม		
	เลือกเสรี 1	1.0	2		เลือกเสรี 1	1.0	2
ท20201	นิทานและการละเล่นพื้นบ้าน	1.0	2	ท20202	วรรณกรรมท้องถิ่น	1.0	2
อ20201	ภาษาอังกฤษฟัง-พูด 1	1.0	2	อ20202	ภาษาอังกฤษฟัง-พูด 2	1.0	2
ว21291	คอมพิวเตอร์เพื่อการเรียนรู้ 1	0.5	1	ว21292	คอมพิวเตอร์เพื่อการเรียนรู้ 2	0.5	1
	<b>รวม</b>	<b>3.5</b>	<b>7</b>		<b>รวม</b>	<b>3.5</b>	<b>7</b>
	<b>กิจกรรมเสริมหลักสูตร</b>				<b>กิจกรรมเสริมหลักสูตร</b>		
	คุณธรรม		1		คุณธรรม		1
	พัฒนาสมรรถนะการคิด		1		พัฒนาสมรรถนะการคิด		1
	<b>รวม</b>		<b>2</b>		<b>รวม</b>		<b>2</b>
	<b>กิจกรรมพัฒนาผู้เรียน</b>				<b>กิจกรรมพัฒนาผู้เรียน</b>		
	แนะแนว		1		แนะแนว		1
	ลูกเสือ/เนตรนารี		1		ลูกเสือ/เนตรนารี		1
	กิจกรรมเพื่อสังคมฯ		1		กิจกรรมเพื่อสังคมฯ		1
	ชุมนุม		1		ชุมนุม		1
	<b>รวม</b>		<b>4</b>		<b>รวม</b>		<b>4</b>
	<b>รวมทั้งหมด</b>	<b>14.5</b>	<b>35</b>		<b>รวมทั้งหมด</b>	<b>14.5</b>	<b>35</b>

โครงสร้างรายวิชา หลักสูตรสถานศึกษา โรงเรียนสมุทรปราการ  
ระดับชั้นมัธยมศึกษาตอนต้น ปีการศึกษา 2568  
แผนการเรียนเน้นสังคมศึกษา-พลศึกษา (ม.1/9 - ม.1/10)

ชั้นมัธยมศึกษาปีที่ 1							
ภาคเรียนที่ 1				ภาคเรียนที่ 2			
รหัสวิชา	รายวิชา	นก.	ค/ส	รหัสวิชา	รายวิชา	นก.	ค/ส
	พื้นฐาน				พื้นฐาน		
ท21101	ภาษาไทย 1	1.5	3	ท21102	ภาษาไทย 2	1.5	3
ค21101	คณิตศาสตร์ 1	1.5	3	ค21102	คณิตศาสตร์ 2	1.5	3
ว21101	วิทยาศาสตร์ 1	1.5	3	ว21102	วิทยาศาสตร์ 2	1.5	3
ว21103	วิทยาการคำนวณ	0.5	1	ว21104	การออกแบบและเทคโนโลยี	0.5	1
ส21101	สังคมศึกษา 1	1.5	3	ส21103	สังคมศึกษา 2	1.5	3
ส21102	ประวัติศาสตร์ 1	0.5	1	ส21104	ประวัติศาสตร์ 2	0.5	1
พ21101	สุขศึกษา 1	0.5	1	พ21103	สุขศึกษา 2	0.5	1
พ21102	พลศึกษา 1	0.5	1	พ21104	พลศึกษา 2	0.5	1
ศ21101	ศิลปะ 1	1.0	2	ศ21102	ศิลปะ 2	1.0	2
ง21101	การงานอาชีพ 1	0.5	1	ง21102	การงานอาชีพ 2	0.5	1
อ21101	ภาษาอังกฤษ 1	1.5	3	อ21102	ภาษาอังกฤษ 2	1.5	3
	<b>รวม</b>	<b>11.0</b>	<b>22</b>		<b>รวม</b>	<b>11.0</b>	<b>22</b>
	เพิ่มเติม				เพิ่มเติม		
	เลือกเสรี 1	1.0	2		เลือกเสรี 1	1.0	2
ส21201	ด้านทฤษฎีศึกษา 1	1.0	2	ส21202	ด้านทฤษฎีศึกษา 2	1.0	2
พ20203	กรีฑา 1	1.0	2	พ20204	กรีฑา 2	1.0	2
ว21291	คอมพิวเตอร์เพื่อการเรียนรู้ 1	0.5	1	ว21292	คอมพิวเตอร์เพื่อการเรียนรู้ 2	0.5	1
	<b>รวม</b>	<b>3.5</b>	<b>7</b>		<b>รวม</b>	<b>3.5</b>	<b>7</b>
	<b>กิจกรรมเสริมหลักสูตร</b>				<b>กิจกรรมเสริมหลักสูตร</b>		
	คุณธรรม		1		คุณธรรม		1
	พัฒนาสมรรถนะการคิด		1		พัฒนาสมรรถนะการคิด		1
	<b>รวม</b>		<b>2</b>		<b>รวม</b>		<b>2</b>
	<b>กิจกรรมพัฒนาผู้เรียน</b>				<b>กิจกรรมพัฒนาผู้เรียน</b>		
	แนะแนว		1		แนะแนว		1
	ลูกเสือ/เนตรนารี		1		ลูกเสือ/เนตรนารี		1
	กิจกรรมเพื่อสังคมฯ		1		กิจกรรมเพื่อสังคมฯ		1
	ชุมนุม		1		ชุมนุม		1
	<b>รวม</b>		<b>4</b>		<b>รวม</b>		<b>4</b>
	<b>รวมทั้งหมด</b>	<b>14.5</b>	<b>35</b>		<b>รวมทั้งหมด</b>	<b>14.5</b>	<b>35</b>

โครงสร้างรายวิชา หลักสูตรสถานศึกษา โรงเรียนสมุทรปราการ  
ระดับชั้นมัธยมศึกษาตอนต้น ปีการศึกษา 2568  
แผนการเรียนเน้นศิลปะ-การงานอาชีพ (ม.1/11 - ม.1/12)

ชั้นมัธยมศึกษาปีที่ 1							
ภาคเรียนที่ 1				ภาคเรียนที่ 2			
รหัสวิชา	รายวิชา	นก.	ค/ส	รหัสวิชา	รายวิชา	นก.	ค/ส
พื้นฐาน				พื้นฐาน			
ท21101	ภาษาไทย 1	1.5	3	ท21102	ภาษาไทย 2	1.5	3
ค21101	คณิตศาสตร์ 1	1.5	3	ค21102	คณิตศาสตร์ 2	1.5	3
ว21101	วิทยาศาสตร์ 1	1.5	3	ว21102	วิทยาศาสตร์ 2	1.5	3
ว21103	วิทยาการคำนวณ	0.5	1	ว21104	การออกแบบและเทคโนโลยี	0.5	1
ส21101	สังคมศึกษา 1	1.5	3	ส21103	สังคมศึกษา 2	1.5	3
ส21102	ประวัติศาสตร์ 1	0.5	1	ส21104	ประวัติศาสตร์ 2	0.5	1
พ21101	สุขศึกษา 1	0.5	1	พ21103	สุขศึกษา 2	0.5	1
พ21102	พลศึกษา 1	0.5	1	พ21104	พลศึกษา 2	0.5	1
ศ21101	ศิลปะ 1	1.0	2	ศ21102	ศิลปะ 2	1.0	2
ง21101	การงานอาชีพ 1	0.5	1	ง21102	การงานอาชีพ 2	0.5	1
อ21101	ภาษาอังกฤษ 1	1.5	3	อ21102	ภาษาอังกฤษ 2	1.5	3
	<b>รวม</b>	<b>11.0</b>	<b>22</b>		<b>รวม</b>	<b>11.0</b>	<b>22</b>
	เพิ่มเติม				เพิ่มเติม		
	เลือกเสรี 1	1.0	2		เลือกเสรี 1	1.0	2
ง20201	การจัดการในบ้าน 1	1.0	2	ง20202	การจัดการในบ้าน 2	1.0	2
ศ20223	ร่างมาตรฐาน 1	1.0	2	ศ20224	ร่างมาตรฐาน 2	1.0	2
ว21291	คอมพิวเตอร์เพื่อการเรียนรู้ 1	0.5	1	ว21292	คอมพิวเตอร์เพื่อการเรียนรู้ 2	0.5	1
	<b>รวม</b>	<b>3.5</b>	<b>7</b>		<b>รวม</b>	<b>3.5</b>	<b>7</b>
	<b>กิจกรรมเสริมหลักสูตร</b>				<b>กิจกรรมเสริมหลักสูตร</b>		
	คุณธรรม		1		คุณธรรม		1
	พัฒนาสมรรถนะการคิด		1		พัฒนาสมรรถนะการคิด		1
	<b>รวม</b>		<b>2</b>		<b>รวม</b>		<b>2</b>
	<b>กิจกรรมพัฒนาผู้เรียน</b>				<b>กิจกรรมพัฒนาผู้เรียน</b>		
	แนะแนว		1		แนะแนว		1
	ลูกเสือ/เนตรนารี		1		ลูกเสือ/เนตรนารี		1
	กิจกรรมเพื่อสังคมฯ		1		กิจกรรมเพื่อสังคมฯ		1
	ชุมนุม		1		ชุมนุม		1
	<b>รวม</b>		<b>4</b>		<b>รวม</b>		<b>4</b>
	<b>รวมทั้งหมด</b>	<b>14.5</b>	<b>35</b>		<b>รวมทั้งหมด</b>	<b>14.5</b>	<b>35</b>

# โครงสร้างรายวิชา หลักสูตรสถานศึกษา โรงเรียนสมุทรปราการ

ระดับชั้นมัธยมศึกษาปีที่ 2 ปีการศึกษา 2569

โครงสร้างรายวิชา หลักสูตรสถานศึกษา โรงเรียนสมุทรปราการ

ระดับชั้นมัธยมศึกษาตอนต้น ปีการศึกษา 2569

แผนการเรียนรู้ห้องเรียนพิเศษวิทยาศาสตร์ คณิตศาสตร์ (GT2)

ชั้นมัธยมศึกษาปีที่ 2							
ภาคเรียนที่ 1				ภาคเรียนที่ 2			
รหัสวิชา	รายวิชา	นก.	ค/ส	รหัสวิชา	รายวิชา	นก.	ค/ส
	พื้นฐาน				พื้นฐาน		
ท22101	ภาษาไทย 3	1.5	3	ท22102	ภาษาไทย 4	1.5	3
ค22101	คณิตศาสตร์ 3	1.5	3	ค22102	คณิตศาสตร์ 4	1.5	3
ว22101	วิทยาศาสตร์ 3	1.5	3	ว22102	วิทยาศาสตร์ 4	1.5	3
ว22103	วิทยาการคำนวณ	0.5	1	ว22104	การออกแบบและเทคโนโลยี	0.5	1
ส22101	สังคมศึกษาฯ 3	1.5	3	ส22103	สังคมศึกษาฯ 4	1.5	3
ส22102	ประวัติศาสตร์ 3	0.5	1	ส22104	ประวัติศาสตร์ 4	0.5	1
พ22101	สุขศึกษา 3	0.5	1	พ22103	สุขศึกษา 4	0.5	1
พ22102	พลศึกษา 3	0.5	1	พ22104	พลศึกษา 4	0.5	1
ศ22101	ศิลปะ 3	1.0	2	ศ22102	ศิลปะ 4	1.0	2
ง22101	การงานอาชีพ 3	0.5	1	ง22102	การงานอาชีพ 4	0.5	1
อ22101	ภาษาอังกฤษ 3	1.5	3	อ22102	ภาษาอังกฤษ 4	1.5	3
	<b>รวม</b>	<b>11.0</b>	<b>22</b>		<b>รวม</b>	<b>11.0</b>	<b>22</b>
	<b>เพิ่มเติม</b>				<b>เพิ่มเติม</b>		
ค20203	หลักการทางคณิตศาสตร์ 1	1.0	2	ค20204	หลักการทางคณิตศาสตร์ 2	1.0	2
ว20207	โครงงานวิทยาศาสตร์ 1	0.5	1	ว20208	โครงงานวิทยาศาสตร์ 2	0.5	1
ว20217	การเขียนโปรแกรม 1	1.0	2	ว20218	การเขียนโปรแกรม 2	1.0	2
ว20223	เคมีเบื้องต้น	1.0	2	ว20224	ชีววิทยาเบื้องต้น	1.0	2
ล20201	การศึกษาคุณค่าและสร้าง โครงงานเพื่อสังคม	1.0	2	ล20202	การสื่อสารและการนำเสนอ โครงงานเพื่อสังคม	1.0	2
ว22291	คอมพิวเตอร์เพื่อการเรียนรู้ 3	0.5	1	ว22292	คอมพิวเตอร์เพื่อการเรียนรู้ 4	0.5	1
	<b>รวม</b>	<b>5.0</b>	<b>10</b>		<b>รวม</b>	<b>5.0</b>	<b>10</b>
	<b>กิจกรรมเสริมหลักสูตร</b>				<b>กิจกรรมเสริมหลักสูตร</b>		
	คุณธรรม		1		คุณธรรม		1
	<b>รวม</b>		<b>1</b>		<b>รวม</b>		<b>1</b>
	<b>กิจกรรมพัฒนาผู้เรียน</b>				<b>กิจกรรมพัฒนาผู้เรียน</b>		
	แนะแนว		1		แนะแนว		1
	ลูกเสือ/เนตรนารี		1		ลูกเสือ/เนตรนารี		1
	กิจกรรมเพื่อสังคมฯ		1		กิจกรรมเพื่อสังคมฯ		1
	ชุมนุม		1		ชุมนุม		1
	<b>รวม</b>		<b>4</b>		<b>รวม</b>		<b>4</b>
	<b>รวมทั้งหมด</b>	<b>16.0</b>	<b>37</b>		<b>รวมทั้งหมด</b>	<b>16.0</b>	<b>37</b>

โครงสร้างรายวิชา หลักสูตรสถานศึกษา โรงเรียนสมุทรปราการ  
ระดับชั้นมัธยมศึกษาตอนต้น ปีการศึกษา 2569

แผนการเรียนห้องเรียนพิเศษ Mini English Program (MEP2)

ชั้นมัธยมศึกษาปีที่ 2

ภาคเรียนที่ 1				ภาคเรียนที่ 2			
รหัสวิชา	รายวิชา	นก.	ค/ส	รหัสวิชา	รายวิชา	นก.	ค/ส
	พื้นฐาน				พื้นฐาน		
ท22101	ภาษาไทย 3	1.5	3	ท22102	ภาษาไทย 4	1.5	3
ค22101	คณิตศาสตร์ 3	1.5	3	ค22102	คณิตศาสตร์ 4	1.5	3
ว22101	วิทยาศาสตร์ 3	1.5	3	ว22102	วิทยาศาสตร์ 4	1.5	3
ว22103	วิทยาการคำนวณ	0.5	1	ว22104	การออกแบบและเทคโนโลยี	0.5	1
ส22101	สังคมศึกษา 3	1.5	3	ส22103	สังคมศึกษา 4	1.5	3
ส22102	ประวัติศาสตร์ 3	0.5	1	ส22104	ประวัติศาสตร์ 4	0.5	1
พ22101	สุขศึกษา 3	0.5	1	พ22103	สุขศึกษา 4	0.5	1
พ22102	พลศึกษา 3	0.5	1	พ22104	พลศึกษา 4	0.5	1
ศ22101	ศิลปะ 3	1.0	2	ศ22102	ศิลปะ 4	1.0	2
ง22101	การงานอาชีพ 3	0.5	1	ง22102	การงานอาชีพ 4	0.5	1
อ22101	ภาษาอังกฤษ 3	1.5	3	อ22102	ภาษาอังกฤษ 4	1.5	3
	<b>รวม</b>	<b>11.0</b>	<b>22</b>		<b>รวม</b>	<b>11.0</b>	<b>22</b>
	เพิ่มเติม				เพิ่มเติม		
ท20203	เสริมทักษะภาษา	1.0	2	ท20204	พัฒนาทักษะภาษา	1.0	2
ว20217	การเขียนโปรแกรม 1	1.0	2	ว20218	การเขียนโปรแกรม 2	1.0	2
อ20203	ภาษาอังกฤษ อ่าน-เขียน 1	1.0	2	อ20204	ภาษาอังกฤษ อ่าน-เขียน 2	1.0	2
อ20209	ภาษาอังกฤษเพื่อการสื่อสาร 3	1.0	2	อ20210	ภาษาอังกฤษเพื่อการสื่อสาร 4	1.0	2
ล20201	การศึกษาค้นคว้าและสร้าง โครงการเพื่อสังคม	1.0	2	ล20202	การสื่อสารและการนำเสนอ โครงการเพื่อสังคม	1.0	2
ว22291	คอมพิวเตอร์เพื่อการเรียนรู้ 3	0.5	1	ว22292	คอมพิวเตอร์เพื่อการเรียนรู้ 4	0.5	1
	<b>รวม</b>	<b>5.5</b>	<b>11</b>		<b>รวม</b>	<b>5.5</b>	<b>11</b>
	<b>กิจกรรมเสริมหลักสูตร</b>				<b>กิจกรรมเสริมหลักสูตร</b>		
	คุณธรรม		1		คุณธรรม		1
	<b>รวม</b>		<b>1</b>		<b>รวม</b>		<b>1</b>
	<b>กิจกรรมพัฒนาผู้เรียน</b>				<b>กิจกรรมพัฒนาผู้เรียน</b>		
	แนะแนว		1		แนะแนว		1
	ลูกเสือ/เนตรนารี		1		ลูกเสือ/เนตรนารี		1
	กิจกรรมเพื่อสังคมฯ		1		กิจกรรมเพื่อสังคมฯ		1
	ชุมนุม		1		ชุมนุม		1
	<b>รวม</b>		<b>4</b>		<b>รวม</b>		<b>4</b>
	<b>รวมทั้งหมด</b>	<b>16.5</b>	<b>38</b>		<b>รวมทั้งหมด</b>	<b>16.5</b>	<b>38</b>

โครงสร้างรายวิชา หลักสูตรสถานศึกษา โรงเรียนสมุทรปราการ  
ระดับชั้นมัธยมศึกษาตอนต้น ปีการศึกษา 2569  
แผนการเรียนรู้โครงการห้องเรียนวิทยาศาสตร์พลังสิบ (ม.2/1)

ชั้นมัธยมศึกษาปีที่ 2							
ภาคเรียนที่ 1				ภาคเรียนที่ 2			
รหัสวิชา	รายวิชา	น.ก.	ค/ส	รหัสวิชา	รายวิชา	น.ก.	ค/ส
	พื้นฐาน				พื้นฐาน		
ท22101	ภาษาไทย 3	1.5	3	ท22102	ภาษาไทย 4	1.5	3
ค22101	คณิตศาสตร์ 3	1.5	3	ค22102	คณิตศาสตร์ 4	1.5	3
ว22101	วิทยาศาสตร์ 3	1.5	3	ว22102	วิทยาศาสตร์ 4	1.5	3
ว22103	วิทยาการคำนวณ	0.5	1	ว22104	การออกแบบและเทคโนโลยี	0.5	1
ส22101	สังคมศึกษา 3	1.5	3	ส22103	สังคมศึกษา 4	1.5	3
ส22102	ประวัติศาสตร์ 3	0.5	1	ส22104	ประวัติศาสตร์ 4	0.5	1
พ22101	สุขศึกษา 3	0.5	1	พ22103	สุขศึกษา 4	0.5	1
พ22102	พลศึกษา 3	0.5	1	พ22104	พลศึกษา 4	0.5	1
ศ22101	ศิลปะ 3	1.0	2	ศ22102	ศิลปะ 4	1.0	2
ง22101	การงานอาชีพ 3	0.5	1	ง22102	การงานอาชีพ 4	0.5	1
อ22101	ภาษาอังกฤษ 3	1.5	3	อ22102	ภาษาอังกฤษ 4	1.5	3
	<b>รวม</b>	<b>11.0</b>	<b>22</b>		<b>รวม</b>	<b>11.0</b>	<b>22</b>
	เพิ่มเติม				เพิ่มเติม		
ว20229	วิทยาศาสตร์กับความงาม	1.0	2	ว20230	Robotic	1.0	2
ค20211	คณิตศาสตร์พลังสิบ 3	1.0	2	ค20212	คณิตศาสตร์พลังสิบ 4	1.0	2
ล20201	การศึกษาค้นคว้าและสร้าง โครงการเพื่อสังคม	1.0	2	ล20202	การสื่อสารและการนำเสนอ โครงการเพื่อสังคม	1.0	2
ว22291	คอมพิวเตอร์เพื่อการเรียนรู้ 3	0.5	1	ว22292	คอมพิวเตอร์เพื่อการเรียนรู้ 4	0.5	1
	<b>รวม</b>	<b>3.5</b>	<b>7</b>		<b>รวม</b>	<b>3.5</b>	<b>7</b>
	<b>กิจกรรมเสริมหลักสูตร</b>				<b>กิจกรรมเสริมหลักสูตร</b>		
	คุณธรรม		1		คุณธรรม		1
	พัฒนาสมรรถนะการคิด		1		พัฒนาสมรรถนะการคิด		1
	<b>รวม</b>		<b>2</b>		<b>รวม</b>		<b>2</b>
	<b>กิจกรรมพัฒนาผู้เรียน</b>				<b>กิจกรรมพัฒนาผู้เรียน</b>		
	แนะแนว		1		แนะแนว		1
	ลูกเสือ/เนตรนารี		1		ลูกเสือ/เนตรนารี		1
	กิจกรรมเพื่อสังคมฯ		1		กิจกรรมเพื่อสังคมฯ		1
	ชุมนุม		1		ชุมนุม		1
	<b>รวม</b>		<b>4</b>		<b>รวม</b>		<b>4</b>
	<b>รวมทั้งหมด</b>	<b>14.5</b>	<b>35</b>		<b>รวมทั้งหมด</b>	<b>14.5</b>	<b>35</b>

โครงสร้างรายวิชา หลักสูตรสถานศึกษา โรงเรียนสมุทรปราการ  
ระดับชั้นมัธยมศึกษาตอนต้น ปีการศึกษา 2569  
แผนการเรียนเน้นวิทยาศาสตร์-คณิตศาสตร์ (ม.2/2 - ม.2/4)

ชั้นมัธยมศึกษาปีที่ 2							
ภาคเรียนที่ 1				ภาคเรียนที่ 2			
รหัสวิชา	รายวิชา พื้นฐาน	นก.	ค/ส	รหัสวิชา	รายวิชา พื้นฐาน	นก.	ค/ส
ท22101	ภาษาไทย 3	1.5	3	ท22102	ภาษาไทย 4	1.5	3
ค22101	คณิตศาสตร์ 3	1.5	3	ค22102	คณิตศาสตร์ 4	1.5	3
ว22101	วิทยาศาสตร์ 3	1.5	3	ว22102	วิทยาศาสตร์ 4	1.5	3
ว22103	วิทยาการคำนวณ	0.5	1	ว22104	การออกแบบและเทคโนโลยี	0.5	1
ส22101	สังคมศึกษา 3	1.5	3	ส22103	สังคมศึกษา 4	1.5	3
ส22102	ประวัติศาสตร์ 3	0.5	1	ส22104	ประวัติศาสตร์ 4	0.5	1
พ22101	สุขศึกษา 3	0.5	1	พ22103	สุขศึกษา 4	0.5	1
พ22102	พลศึกษา 3	0.5	1	พ22104	พลศึกษา 4	0.5	1
ศ22101	ศิลปะ 3	1.0	2	ศ22102	ศิลปะ 4	1.0	2
ง22101	การงานอาชีพ 3	0.5	1	ง22102	การงานอาชีพ 4	0.5	1
อ22101	ภาษาอังกฤษ 3	1.5	3	อ22102	ภาษาอังกฤษ 4	1.5	3
	<b>รวม</b>	<b>11.0</b>	<b>22</b>		<b>รวม</b>	<b>11.0</b>	<b>22</b>
	<b>เพิ่มเติม</b>				<b>เพิ่มเติม</b>		
	เลือกเสรี 1	1.0	2		เลือกเสรี 1	1.0	2
ว22221	เคมีน่ารู้	1.0	2	ค22201	คณิตศาสตร์รอบตัว 3	1.0	2
ิ20201	การศึกษา ค้นคว้า และสร้าง โครงการเพื่อสังคม	1.0	2	ิ20202	การสื่อสารและการนำเสนอ โครงการเพื่อสังคม	1.0	2
ว22291	คอมพิวเตอร์เพื่อการเรียนรู้ 3	0.5	1	ว22292	คอมพิวเตอร์เพื่อการเรียนรู้ 4	0.5	1
	<b>รวม</b>	<b>3.5</b>	<b>7</b>		<b>รวม</b>	<b>3.5</b>	<b>7</b>
	<b>กิจกรรมเสริมหลักสูตร</b>				<b>กิจกรรมเสริมหลักสูตร</b>		
	คุณธรรม		1		คุณธรรม		1
	พัฒนาสมรรถนะการคิด		1		พัฒนาสมรรถนะการคิด		1
	<b>รวม</b>		<b>2</b>		<b>รวม</b>		<b>2</b>
	<b>กิจกรรมพัฒนาผู้เรียน</b>				<b>กิจกรรมพัฒนาผู้เรียน</b>		
	แนะแนว		1		แนะแนว		1
	ลูกเสือ/เนตรนารี		1		ลูกเสือ/เนตรนารี		1
	กิจกรรมเพื่อสังคมฯ		1		กิจกรรมเพื่อสังคมฯ		1
	ชุมนุม		1		ชุมนุม		1
	<b>รวม</b>		<b>4</b>		<b>รวม</b>		<b>4</b>
	<b>รวมทั้งหมด</b>	<b>14.5</b>	<b>35</b>		<b>รวมทั้งหมด</b>	<b>14.5</b>	<b>35</b>

โครงสร้างรายวิชา หลักสูตรสถานศึกษา โรงเรียนสมุทรปราการ

ระดับชั้นมัธยมศึกษาตอนต้น ปีการศึกษา 2569

แผนการเรียนเน้นภาษาไทย-ภาษาอังกฤษ (ม.2/5 - ม.2/8)

ชั้นมัธยมศึกษาปีที่ 2							
ภาคเรียนที่ 1				ภาคเรียนที่ 2			
รหัสวิชา	รายวิชา	นก.	ค/ส	รหัสวิชา	รายวิชา	นก.	ค/ส
	พื้นฐาน				พื้นฐาน		
ท22101	ภาษาไทย 3	1.5	3	ท22102	ภาษาไทย 4	1.5	3
ค22101	คณิตศาสตร์ 3	1.5	3	ค22102	คณิตศาสตร์ 4	1.5	3
ว22101	วิทยาศาสตร์ 3	1.5	3	ว22102	วิทยาศาสตร์ 4	1.5	3
ว22103	วิทยาการคำนวณ	0.5	1	ว22104	การออกแบบและเทคโนโลยี	0.5	1
ส22101	สังคมศึกษา 3	1.5	3	ส22103	สังคมศึกษา 4	1.5	3
ส22102	ประวัติศาสตร์ 3	0.5	1	ส22104	ประวัติศาสตร์ 4	0.5	1
พ22101	สุขศึกษา 3	0.5	1	พ22103	สุขศึกษา 4	0.5	1
พ22102	พลศึกษา 3	0.5	1	พ22104	พลศึกษา 4	0.5	1
ศ22101	ศิลปะ 3	1.0	2	ศ22102	ศิลปะ 4	1.0	2
ง22101	งานอาชีพ 3	0.5	1	ง22102	งานอาชีพ 4	0.5	1
อ22101	ภาษาอังกฤษ 3	1.5	3	อ22102	ภาษาอังกฤษ 4	1.5	3
	<b>รวม</b>	<b>11.0</b>	<b>22</b>		<b>รวม</b>	<b>11.0</b>	<b>22</b>
	<b>เพิ่มเติม</b>				<b>เพิ่มเติม</b>		
	เลือกเสรี 1	1.0	2		เลือกเสรี 1	1.0	2
ท20203	เสริมทักษะภาษา (ห้อง5-6)	1.0	2	ท20204	พัฒนาทักษะภาษา (ห้อง7-8)	1.0	2
อ22201	ภาษาอังกฤษอ่าน-เขียน(ห้อง7-8)			อ22201	ภาษาอังกฤษอ่าน-เขียน(ห้อง5-6)		
ิ20201	การศึกษาค้นคว้าและสร้าง โครงการเพื่อสังคม	1.0	2	ิ20202	การสื่อสารและการนำเสนอ โครงการเพื่อสังคม	1.0	2
ว22291	คอมพิวเตอร์เพื่อการเรียนรู้ 3	0.5	1	ว22292	คอมพิวเตอร์เพื่อการเรียนรู้ 4	0.5	1
	<b>รวม</b>	<b>3.5</b>	<b>7</b>		<b>รวม</b>	<b>3.5</b>	<b>7</b>
	<b>กิจกรรมเสริมหลักสูตร</b>				<b>กิจกรรมเสริมหลักสูตร</b>		
	คุณธรรม		1		คุณธรรม		1
	พัฒนาสมรรถนะการคิด		1		พัฒนาสมรรถนะการคิด		1
	<b>รวม</b>		<b>2</b>		<b>รวม</b>		<b>2</b>
	<b>กิจกรรมพัฒนาผู้เรียน</b>				<b>กิจกรรมพัฒนาผู้เรียน</b>		
	แนะแนว		1		แนะแนว		1
	ลูกเสือ/เนตรนารี		1		ลูกเสือ/เนตรนารี		1
	กิจกรรมเพื่อสังคมฯ		1		กิจกรรมเพื่อสังคมฯ		1
	ชุมนุม		1		ชุมนุม		1
	<b>รวม</b>		<b>4</b>		<b>รวม</b>		<b>4</b>
	<b>รวมทั้งหมด</b>	<b>14.5</b>	<b>35</b>		<b>รวมทั้งหมด</b>	<b>14.5</b>	<b>35</b>

โครงสร้างรายวิชา หลักสูตรสถานศึกษา โรงเรียนสมุทรปราการ  
ระดับชั้นมัธยมศึกษาตอนต้น ปีการศึกษา 2569  
แผนการเรียนรู้เน้นสังคมศึกษา-พลศึกษา (ม.2/9 - ม.2/10)

ชั้นมัธยมศึกษาปีที่ 2							
ภาคเรียนที่ 1				ภาคเรียนที่ 2			
รหัสวิชา	รายวิชา	นก.	ค/ส	รหัสวิชา	รายวิชา	นก.	ค/ส
	พื้นฐาน				พื้นฐาน		
ท22101	ภาษาไทย 3	1.5	3	ท22102	ภาษาไทย 4	1.5	3
ค22101	คณิตศาสตร์ 3	1.5	3	ค22102	คณิตศาสตร์ 4	1.5	3
ว22101	วิทยาศาสตร์ 3	1.5	3	ว22102	วิทยาศาสตร์ 4	1.5	3
ว22103	วิทยาการคำนวณ	0.5	1	ว22104	การออกแบบและเทคโนโลยี	0.5	1
ส22101	สังคมศึกษา 3	1.5	3	ส22103	สังคมศึกษา 4	1.5	3
ส22102	ประวัติศาสตร์ 3	0.5	1	ส22104	ประวัติศาสตร์ 4	0.5	1
พ22101	สุขศึกษา 3	0.5	1	พ22103	สุขศึกษา 4	0.5	1
พ22102	พลศึกษา 3	0.5	1	พ22104	พลศึกษา 4	0.5	1
ศ22101	ศิลปะ 3	1.0	2	ศ22102	ศิลปะ 4	1.0	2
ง22101	การงานอาชีพ 3	0.5	1	ง22102	การงานอาชีพ 4	0.5	1
อ22101	ภาษาอังกฤษ 3	1.5	3	อ22102	ภาษาอังกฤษ 4	1.5	3
	<b>รวม</b>	<b>11.0</b>	<b>22</b>		<b>รวม</b>	<b>11.0</b>	<b>22</b>
	<b>เพิ่มเติม</b>				<b>เพิ่มเติม</b>		
	เลือกเสรี 1	1.0	2		เลือกเสรี 1	1.0	2
ส22201	ทักษะชีวิต 1	1.0	2	ส22202	ทักษะชีวิต 2	1.0	2
ล20201	การศึกษาค้นคว้าและสร้าง โครงการเพื่อสังคม	1.0	2	ล20202	การสื่อสารและการนำเสนอ โครงการเพื่อสังคม	1.0	2
ว22291	คอมพิวเตอร์เพื่อการเรียนรู้ 3	0.5	1	ว22292	คอมพิวเตอร์เพื่อการเรียนรู้ 4	0.5	1
	<b>รวม</b>	<b>3.5</b>	<b>7</b>		<b>รวม</b>	<b>3.5</b>	<b>7</b>
	<b>กิจกรรมเสริมหลักสูตร</b>				<b>กิจกรรมเสริมหลักสูตร</b>		
	คุณธรรม		1		คุณธรรม		1
	พัฒนาสมรรถนะการคิด		1		พัฒนาสมรรถนะการคิด		1
	<b>รวม</b>		<b>2</b>		<b>รวม</b>		<b>2</b>
	<b>กิจกรรมพัฒนาผู้เรียน</b>				<b>กิจกรรมพัฒนาผู้เรียน</b>		
	แนะแนว		1		แนะแนว		1
	ลูกเสือ/เนตรนารี		1		ลูกเสือ/เนตรนารี		1
	กิจกรรมเพื่อสังคมฯ		1		กิจกรรมเพื่อสังคมฯ		1
	ชุมนุม		1		ชุมนุม		1
	<b>รวม</b>		<b>4</b>		<b>รวม</b>		<b>4</b>
	<b>รวมทั้งหมด</b>	<b>14.5</b>	<b>35</b>		<b>รวมทั้งหมด</b>	<b>14.5</b>	<b>35</b>

โครงสร้างรายวิชา หลักสูตรสถานศึกษา โรงเรียนสมุทรปราการ  
ระดับชั้นมัธยมศึกษาตอนต้น ปีการศึกษา 2569  
แผนการเรียนรู้เน้นศิลปะ-การงานอาชีพ (ม.2/11 - ม.2/12)

ชั้นมัธยมศึกษาปีที่ 2							
ภาคเรียนที่ 1				ภาคเรียนที่ 2			
รหัสวิชา	รายวิชา	นก.	ค/ส	รหัสวิชา	รายวิชา	นก.	ค/ส
	พื้นฐาน				พื้นฐาน		
ท22101	ภาษาไทย 3	1.5	3	ท22102	ภาษาไทย 4	1.5	3
ค22101	คณิตศาสตร์ 3	1.5	3	ค22102	คณิตศาสตร์ 4	1.5	3
ว22101	วิทยาศาสตร์ 3	1.5	3	ว22102	วิทยาศาสตร์ 4	1.5	3
ว22103	วิทยาการคำนวณ	0.5	1	ว22104	การออกแบบและเทคโนโลยี	0.5	1
ส22101	สังคมศึกษา 3	1.5	3	ส22103	สังคมศึกษา 4	1.5	3
ส22102	ประวัติศาสตร์ 3	0.5	1	ส22104	ประวัติศาสตร์ 4	0.5	1
พ22101	สุขศึกษา 3	0.5	1	พ22103	สุขศึกษา 4	0.5	1
พ22102	พลศึกษา 3	0.5	1	พ22104	พลศึกษา 4	0.5	1
ศ22101	ศิลปะ 3	1.0	2	ศ22102	ศิลปะ 4	1.0	2
ง22101	การงานอาชีพ 3	0.5	1	ง22102	การงานอาชีพ 4	0.5	1
อ22101	ภาษาอังกฤษ 3	1.5	3	อ22102	ภาษาอังกฤษ 4	1.5	3
	<b>รวม</b>	<b>11.0</b>	<b>22</b>		<b>รวม</b>	<b>11.0</b>	<b>22</b>
	<b>เพิ่มเติม</b>				<b>เพิ่มเติม</b>		
	เลือกเสรี 1	1.0	2		เลือกเสรี 1	1.0	2
ง20283	พลังงานและสิ่งแวดล้อม 1	1.0	2	ศ20225	การประดิษฐ์ของชำร่วย 1	1.0	2
ล20201	การศึกษาค้นคว้าและสร้าง โครงการเพื่อสังคม	1.0	2	ล20202	การสื่อสารและการนำเสนอ โครงการเพื่อสังคม	1.0	2
ว22291	คอมพิวเตอร์เพื่อการเรียนรู้ 3	0.5	1	ว22292	คอมพิวเตอร์เพื่อการเรียนรู้ 4	0.5	1
	<b>รวม</b>	<b>3.5</b>	<b>7</b>		<b>รวม</b>	<b>3.5</b>	<b>7</b>
	<b>กิจกรรมเสริมหลักสูตร</b>				<b>กิจกรรมเสริมหลักสูตร</b>		
	คุณธรรม		1		คุณธรรม		1
	พัฒนาสมรรถนะการคิด		1		พัฒนาสมรรถนะการคิด		1
	<b>รวม</b>		<b>2</b>		<b>รวม</b>		<b>2</b>
	<b>กิจกรรมพัฒนาผู้เรียน</b>				<b>กิจกรรมพัฒนาผู้เรียน</b>		
	แนะแนว		1		แนะแนว		1
	ลูกเสือ/เนตรนารี		1		ลูกเสือ/เนตรนารี		1
	กิจกรรมเพื่อสังคมฯ		1		กิจกรรมเพื่อสังคมฯ		1
	ชุมนุม		1		ชุมนุม		1
	<b>รวม</b>		<b>4</b>		<b>รวม</b>		<b>4</b>
	<b>รวมทั้งหมด</b>	<b>14.5</b>	<b>35</b>		<b>รวมทั้งหมด</b>	<b>14.5</b>	<b>35</b>

# โครงสร้างรายวิชา หลักสูตรสถานศึกษา โรงเรียนสมุทรปราการ

ระดับชั้นมัธยมศึกษาปีที่ 3 ปีการศึกษา 2568

โครงสร้างรายวิชา หลักสูตรสถานศึกษา โรงเรียนสมุทรปราการ

ระดับชั้นมัธยมศึกษาตอนต้น ปีการศึกษา 2568

แผนการเรียนห้องเรียนพิเศษวิทยาศาสตร์ คณิตศาสตร์ (GT3/1 – GT3/2)

ชั้นมัธยมศึกษาปีที่ 3							
ภาคเรียนที่ 1				ภาคเรียนที่ 2			
รหัสวิชา	รายวิชา	นก.	ค/ส	รหัสวิชา	รายวิชา	นก.	ค/ส
	พื้นฐาน				พื้นฐาน		
ท23101	ภาษาไทย 5	1.5	3	ท23102	ภาษาไทย 6	1.5	3
ค23101	คณิตศาสตร์ 5	1.5	3	ค23102	คณิตศาสตร์ 6	1.5	3
ว23101	วิทยาศาสตร์ 5	1.5	3	ว23102	วิทยาศาสตร์ 6	1.5	3
ว23103	วิทยาการคำนวณ	0.5	1	ว23104	การออกแบบและเทคโนโลยี	0.5	1
ส23101	สังคมศึกษา 5	1.5	3	ส23103	สังคมศึกษา 6	1.5	3
ส23102	ประวัติศาสตร์ 5	0.5	1	ส23104	ประวัติศาสตร์ 6	0.5	1
พ23101	สุขศึกษา 5	0.5	1	พ23103	สุขศึกษา 6	0.5	1
พ23102	พลศึกษา 5	0.5	1	พ23104	พลศึกษา 6	0.5	1
ศ23101	ศิลปะ 5	1.0	2	ศ23102	ศิลปะ 6	1.0	2
ง23101	การงานอาชีพ 5	0.5	1	ง23102	การงานอาชีพ 6	0.5	1
อ23101	ภาษาอังกฤษ 5	1.5	3	อ23102	ภาษาอังกฤษ 6	1.5	3
	<b>รวม</b>	<b>11.0</b>	<b>22</b>		<b>รวม</b>	<b>11.0</b>	<b>22</b>
	เพิ่มเติม				เพิ่มเติม		
ค20205	การพัฒนาทักษะการคิด 1	1.0	2	ค20206	การพัฒนาทักษะการคิด 2	1.0	2
ค20207	คณิตศาสตร์ในชีวิตประจำวัน 1	0.5	1	ค20208	คณิตศาสตร์ในชีวิตประจำวัน 2	0.5	1
ว20209	สัมมนาโครงงานวิทยาศาสตร์ 1	0.5	1	ว20210	สัมมนาโครงงานวิทยาศาสตร์ 2	0.5	1
ว20219	โปรแกรมกราฟิก 1	1.0	2	ว20220	โปรแกรมกราฟิก 2	1.0	2
ว20225	ดาราศาสตร์เบื้องต้น	1.0	2	ว20226	ฟิสิกส์เบื้องต้น	1.0	2
	<b>รวม</b>	<b>4.0</b>	<b>8</b>		<b>รวม</b>	<b>4.0</b>	<b>8</b>
	<b>กิจกรรมเสริมหลักสูตร</b>				<b>กิจกรรมเสริมหลักสูตร</b>		
	คุณธรรม		1		คุณธรรม		1
	คอมพิวเตอร์เพื่ออาชีพ		1		คอมพิวเตอร์เพื่ออาชีพ		1
	<b>รวม</b>		<b>2</b>		<b>รวม</b>		<b>2</b>
	<b>กิจกรรมพัฒนาผู้เรียน</b>				<b>กิจกรรมพัฒนาผู้เรียน</b>		
	แนะแนว		1		แนะแนว		1
	ลูกเสือ/เนตรนารี		1		ลูกเสือ/เนตรนารี		1
	กิจกรรมเพื่อสังคมฯ		1		กิจกรรมเพื่อสังคมฯ		1
	ชุมนุม		1		ชุมนุม		1
	<b>รวม</b>		<b>4</b>		<b>รวม</b>		<b>4</b>
	<b>รวมทั้งหมด</b>	<b>15.0</b>	<b>36</b>		<b>รวมทั้งหมด</b>	<b>15.0</b>	<b>36</b>

โครงสร้างรายวิชา หลักสูตรสถานศึกษา โรงเรียนสมุทรปราการ  
ระดับชั้นมัธยมศึกษาตอนต้น ปีการศึกษา 2568  
แผนการเรียนรู้ห้องเรียนพิเศษ Mini English Program (MEP3)

ชั้นมัธยมศึกษาปีที่ 3							
ภาคเรียนที่ 1				ภาคเรียนที่ 2			
รหัสวิชา	รายวิชา	นก.	ค/ส	รหัสวิชา	รายวิชา	นก.	ค/ส
พื้นฐาน				พื้นฐาน			
ท23101	ภาษาไทย 5	1.5	3	ท23102	ภาษาไทย 6	1.5	3
ค23101	คณิตศาสตร์ 5	1.5	3	ค23102	คณิตศาสตร์ 6	1.5	3
ว23101	วิทยาศาสตร์ 5	1.5	3	ว23102	วิทยาศาสตร์ 6	1.5	3
ว23103	วิทยาการคำนวณ	0.5	1	ว23104	การออกแบบและเทคโนโลยี	0.5	1
ส23101	สังคมศึกษา 5	1.5	3	ส23103	สังคมศึกษา 6	1.5	3
ส23102	ประวัติศาสตร์ 5	0.5	1	ส23104	ประวัติศาสตร์ 6	0.5	1
พ23101	สุขศึกษา 5	0.5	1	พ23103	สุขศึกษา 6	0.5	1
พ23102	พลศึกษา 5	0.5	1	พ23104	พลศึกษา 6	0.5	1
ศ23101	ศิลปะ 5	1.0	2	ศ23102	ศิลปะ 6	1.0	2
ง23101	การงานอาชีพ 5	0.5	1	ง23102	การงานอาชีพ 6	0.5	1
อ23101	ภาษาอังกฤษ 5	1.5	3	อ23102	ภาษาอังกฤษ 6	1.5	3
<b>รวม</b>		<b>11.0</b>	<b>22</b>	<b>รวม</b>		<b>11.0</b>	<b>22</b>
<b>เพิ่มเติม</b>				<b>เพิ่มเติม</b>			
ท20205	การใช้ภาษาเพื่อกิจธุระฯ	1.0	2	ท20206	การพูดและเขียนเชิงสร้างสรรค์	1.0	2
ว20219	โปรแกรมกราฟิก 1	1.0	2	ว20220	โปรแกรมกราฟิก 2	1.0	2
อ20205	ภาษาอังกฤษรอบรู้ 1	1.0	2	อ20206	ภาษาอังกฤษรอบรู้ 2	1.0	2
อ20211	ภาษาอังกฤษเพื่อการสื่อสาร 5	1.0	2	อ20212	ภาษาอังกฤษเพื่อการสื่อสาร 6	1.0	2
<b>รวม</b>		<b>4.0</b>	<b>8</b>	<b>รวม</b>		<b>4.0</b>	<b>8</b>
<b>กิจกรรมเสริมหลักสูตร</b>				<b>กิจกรรมเสริมหลักสูตร</b>			
คุณธรรม			1	คุณธรรม			1
คอมพิวเตอร์เพื่ออาชีพ			1	คอมพิวเตอร์เพื่ออาชีพ			1
<b>รวม</b>			<b>2</b>	<b>รวม</b>			<b>2</b>
<b>กิจกรรมพัฒนาผู้เรียน</b>				<b>กิจกรรมพัฒนาผู้เรียน</b>			
แนะแนว			1	แนะแนว			1
ลูกเสือ/เนตรนารี			1	ลูกเสือ/เนตรนารี			1
กิจกรรมเพื่อสังคมฯ			1	กิจกรรมเพื่อสังคมฯ			1
ชุมนุม			1	ชุมนุม			1
<b>รวม</b>			<b>4</b>	<b>รวม</b>			<b>4</b>
<b>รวมทั้งหมด</b>		<b>15.0</b>	<b>36</b>	<b>รวมทั้งหมด</b>		<b>15.0</b>	<b>36</b>

โครงสร้างรายวิชา หลักสูตรสถานศึกษา โรงเรียนสมุทรปราการ  
ระดับชั้นมัธยมศึกษาตอนต้น ปีการศึกษา 2568

แผนการเรียนรู้โครงการห้องเรียนวิทยาศาสตร์พลังสิบ (ม.3/1)

ชั้นมัธยมศึกษาปีที่ 3							
ภาคเรียนที่ 1				ภาคเรียนที่ 2			
รหัสวิชา	รายวิชา	นก.	ค/ส	รหัสวิชา	รายวิชา	นก.	ค/ส
	พื้นฐาน				พื้นฐาน		
ท23101	ภาษาไทย 5	1.5	3	ท23102	ภาษาไทย 6	1.5	3
ค23101	คณิตศาสตร์ 5	1.5	3	ค23102	คณิตศาสตร์ 6	1.5	3
ว23101	วิทยาศาสตร์ 5	1.5	3	ว23102	วิทยาศาสตร์ 6	1.5	3
ว23103	วิทยาการคำนวณ	0.5	1	ว23104	การออกแบบและเทคโนโลยี	0.5	1
ส23101	สังคมศึกษา 5	1.5	3	ส23103	สังคมศึกษา 6	1.5	3
ส23102	ประวัติศาสตร์ 5	0.5	1	ส23104	ประวัติศาสตร์ 6	0.5	1
พ23101	สุขศึกษา 5	0.5	1	พ23103	สุขศึกษา 6	0.5	1
พ23102	พลศึกษา 5	0.5	1	พ23104	พลศึกษา 6	0.5	1
ศ23101	ศิลปะ 5	1.0	2	ศ23102	ศิลปะ 6	1.0	2
ง23101	งานอาชีพ 5	0.5	1	ง23102	งานอาชีพ 6	0.5	1
อ23101	ภาษาอังกฤษ 5	1.5	3	อ23102	ภาษาอังกฤษ 6	1.5	3
	<b>รวม</b>	<b>11.0</b>	<b>22</b>		<b>รวม</b>	<b>11.0</b>	<b>22</b>
	เพิ่มเติม				เพิ่มเติม		
ว20231	Smart City and Data Science	1.0	2	ว20232	ชุมชนสร้างสรรค์	1.0	2
ค20213	คณิตศาสตร์พลังสิบ 5	1.0	2	ค20214	คณิตศาสตร์พลังสิบ 6	1.0	2
ค20207	คณิตศาสตร์ในชีวิตประจำวัน	0.5	1	ค20208	คณิตศาสตร์ในชีวิตประจำวัน	0.5	1
	<b>รวม</b>	<b>2.5</b>	<b>5</b>		<b>รวม</b>	<b>2.5</b>	<b>5</b>
	กิจกรรมเสริมหลักสูตร				กิจกรรมเสริมหลักสูตร		
	คุณธรรม		1		คุณธรรม		1
	พัฒนาสมรรถนะการคิด		1		พัฒนาสมรรถนะการคิด		1
	คอมพิวเตอร์เพื่ออาชีพ		1		คอมพิวเตอร์เพื่ออาชีพ		1
	รักการอ่าน		1		รักการอ่าน		1
	<b>รวม</b>		<b>4</b>		<b>รวม</b>		<b>4</b>
	กิจกรรมพัฒนาผู้เรียน				กิจกรรมพัฒนาผู้เรียน		
	แนะแนว		1		แนะแนว		1
	ลูกเสือ/เนตรนารี		1		ลูกเสือ/เนตรนารี		1
	กิจกรรมเพื่อสังคมฯ		1		กิจกรรมเพื่อสังคมฯ		1
	ชุมนุม		1		ชุมนุม		1
	<b>รวม</b>		<b>4</b>		<b>รวม</b>		<b>4</b>
	<b>รวมทั้งหมด</b>	<b>13.5</b>	<b>35</b>		<b>รวมทั้งหมด</b>	<b>13.5</b>	<b>35</b>

โครงสร้างรายวิชา หลักสูตรสถานศึกษา โรงเรียนสมุทรปราการ  
ระดับชั้นมัธยมศึกษาตอนต้น ปีการศึกษา 2568  
แผนการเรียนรู้เน้นวิทยาศาสตร์-คณิตศาสตร์ (ม.3/2 - ม.3/4)

ชั้นมัธยมศึกษาปีที่ 3							
ภาคเรียนที่ 1				ภาคเรียนที่ 2			
รหัสวิชา	รายวิชา	นก.	ค/ส	รหัสวิชา	รายวิชา	นก.	ค/ส
	พื้นฐาน				พื้นฐาน		
ท23101	ภาษาไทย 5	1.5	3	ท23102	ภาษาไทย 6	1.5	3
ค23101	คณิตศาสตร์ 5	1.5	3	ค23102	คณิตศาสตร์ 6	1.5	3
ว23101	วิทยาศาสตร์ 5	1.5	3	ว23102	วิทยาศาสตร์ 6	1.5	3
ว23103	วิทยาการคำนวณ	0.5	1	ว23104	การออกแบบและเทคโนโลยี	0.5	1
ส23101	สังคมศึกษา 5	1.5	3	ส23103	สังคมศึกษา 6	1.5	3
ส23102	ประวัติศาสตร์ 5	0.5	1	ส23104	ประวัติศาสตร์ 6	0.5	1
พ23101	สุขศึกษา 5	0.5	1	พ23103	สุขศึกษา 6	0.5	1
พ23102	พลศึกษา 5	0.5	1	พ23104	พลศึกษา 6	0.5	1
ศ23101	ศิลปะ 5	1.0	2	ศ23102	ศิลปะ 6	1.0	2
ง23101	การงานอาชีพ 5	0.5	1	ง23102	การงานอาชีพ 6	0.5	1
อ23101	ภาษาอังกฤษ 5	1.5	3	อ23102	ภาษาอังกฤษ 6	1.5	3
	<b>รวม</b>	<b>11.0</b>	<b>22</b>		<b>รวม</b>	<b>11.0</b>	<b>22</b>
	เพิ่มเติม				เพิ่มเติม		
	เลือกเสรี 1	1.0	2		เลือกเสรี 1	1.0	2
	เลือกเสรี 2	1.0	2		เลือกเสรี 2	1.0	2
ค20207	คณิตศาสตร์ในชีวิตประจำวัน	0.5	1	ค20208	คณิตศาสตร์ในชีวิตประจำวัน	0.5	1
	<b>รวม</b>	<b>2.5</b>	<b>5</b>		<b>รวม</b>	<b>2.5</b>	<b>5</b>
	<b>กิจกรรมเสริมหลักสูตร</b>				<b>กิจกรรมเสริมหลักสูตร</b>		
	คุณธรรม		1		คุณธรรม		1
	พัฒนาสมรรถนะการคิด		1		พัฒนาสมรรถนะการคิด		1
	รักการอ่าน		1		รักการอ่าน		1
	คอมพิวเตอร์เพื่ออาชีพ		1		คอมพิวเตอร์เพื่ออาชีพ		1
	<b>รวม</b>		<b>4</b>		<b>รวม</b>		<b>4</b>
	<b>กิจกรรมพัฒนาผู้เรียน</b>				<b>กิจกรรมพัฒนาผู้เรียน</b>		
	แนะแนว		1		แนะแนว		1
	ลูกเสือ/เนตรนารี		1		ลูกเสือ/เนตรนารี		1
	กิจกรรมเพื่อสังคมฯ		1		กิจกรรมเพื่อสังคมฯ		1
	ชุมนุม		1		ชุมนุม		1
	<b>รวม</b>		<b>4</b>		<b>รวม</b>		<b>4</b>
	<b>รวมทั้งหมด</b>	<b>14.5</b>	<b>35</b>		<b>รวมทั้งหมด</b>	<b>14.5</b>	<b>35</b>

โครงสร้างรายวิชา หลักสูตรสถานศึกษา โรงเรียนสมุทรปราการ  
ระดับชั้นมัธยมศึกษาตอนต้น ปีการศึกษา 2568  
แผนการเรียนรู้เน้นภาษาไทย-ภาษาอังกฤษ (ม.3/5 - ม.3/8)

ชั้นมัธยมศึกษาปีที่ 3							
ภาคเรียนที่ 1				ภาคเรียนที่ 2			
รหัสวิชา	รายวิชา	นก.	ค/ส	รหัสวิชา	รายวิชา	นก.	ค/ส
	พื้นฐาน				พื้นฐาน		
ท23101	ภาษาไทย 5	1.5	3	ท23102	ภาษาไทย 6	1.5	3
ค23101	คณิตศาสตร์ 5	1.5	3	ค23102	คณิตศาสตร์ 6	1.5	3
ว23101	วิทยาศาสตร์ 5	1.5	3	ว23102	วิทยาศาสตร์ 6	1.5	3
ว23103	วิทยาการคำนวณ	0.5	1	ว23104	การออกแบบและเทคโนโลยี	0.5	1
ส23101	สังคมศึกษา 5	1.5	3	ส23103	สังคมศึกษา 6	1.5	3
ส23102	ประวัติศาสตร์ 5	0.5	1	ส23104	ประวัติศาสตร์ 6	0.5	1
พ23101	สุขศึกษา 5	0.5	1	พ23103	สุขศึกษา 6	0.5	1
พ23102	พลศึกษา 5	0.5	1	พ23104	พลศึกษา 6	0.5	1
ศ23101	ศิลปะ 5	1.0	2	ศ23102	ศิลปะ 6	1.0	2
ง23101	การงานอาชีพ 5	0.5	1	ง23102	การงานอาชีพ 6	0.5	1
อ23101	ภาษาอังกฤษ 5	1.5	3	อ23102	ภาษาอังกฤษ 6	1.5	3
	<b>รวม</b>	<b>11.0</b>	<b>22</b>		<b>รวม</b>	<b>11.0</b>	<b>22</b>
	เพิ่มเติม				เพิ่มเติม		
	เลือกเสรี 1	1.0	2		เลือกเสรี 1	1.0	2
	เลือกเสรี 2	1.0	2		เลือกเสรี 2	1.0	2
อ20221	ภาษาอังกฤษสู่โลกกว้าง 1	0.5	1	อ20222	ภาษาอังกฤษสู่โลกกว้าง 2	0.5	1
	<b>รวม</b>	<b>2.5</b>	<b>5</b>		<b>รวม</b>	<b>2.5</b>	<b>5</b>
	กิจกรรมเสริมหลักสูตร				กิจกรรมเสริมหลักสูตร		
	คุณธรรม		1		คุณธรรม		1
	พัฒนาสมรรถนะการคิด		1		พัฒนาสมรรถนะการคิด		1
	รักการอ่าน		1		รักการอ่าน		1
	คอมพิวเตอร์เพื่ออาชีพ		1		คอมพิวเตอร์เพื่ออาชีพ		1
	<b>รวม</b>		<b>4</b>		<b>รวม</b>		<b>4</b>
	กิจกรรมพัฒนาผู้เรียน				กิจกรรมพัฒนาผู้เรียน		
	แนะแนว		1		แนะแนว		1
	ลูกเสือ/เนตรนารี		1		ลูกเสือ/เนตรนารี		1
	กิจกรรมเพื่อสังคมฯ		1		กิจกรรมเพื่อสังคมฯ		1
	ชุมนุม		1		ชุมนุม		1
	<b>รวม</b>		<b>4</b>		<b>รวม</b>		<b>4</b>
	<b>รวมทั้งหมด</b>	<b>14.5</b>	<b>35</b>		<b>รวมทั้งหมด</b>	<b>14.5</b>	<b>35</b>

โครงสร้างรายวิชา หลักสูตรสถานศึกษา โรงเรียนสมุทรปราการ  
ระดับชั้นมัธยมศึกษาตอนต้น ปีการศึกษา 2568  
แผนการเรียนรู้เน้นสังคมศึกษา-พลศึกษา (ม.3/9 - ม.3/10)

ชั้นมัธยมศึกษาปีที่ 3							
ภาคเรียนที่ 1				ภาคเรียนที่ 2			
รหัสวิชา	รายวิชา	นก.	ค/ส	รหัสวิชา	รายวิชา	นก.	ค/ส
	พื้นฐาน				พื้นฐาน		
ท23101	ภาษาไทย 5	1.5	3	ท23102	ภาษาไทย 6	1.5	3
ค23101	คณิตศาสตร์ 5	1.5	3	ค23102	คณิตศาสตร์ 6	1.5	3
ว23101	วิทยาศาสตร์ 5	1.5	3	ว23102	วิทยาศาสตร์ 6	1.5	3
ว23103	วิทยาการคำนวณ	0.5	1	ว23104	การออกแบบและเทคโนโลยี	0.5	1
ส23101	สังคมศึกษา 5	1.5	3	ส23103	สังคมศึกษา 6	1.5	3
ส23102	ประวัติศาสตร์ 5	0.5	1	ส23104	ประวัติศาสตร์ 6	0.5	1
พ23101	สุขศึกษา 5	0.5	1	พ23103	สุขศึกษา 6	0.5	1
พ23102	พลศึกษา 5	0.5	1	พ23104	พลศึกษา 6	0.5	1
ศ23101	ศิลปะ 5	1.0	2	ศ23102	ศิลปะ 6	1.0	2
ง23101	การงานอาชีพ 5	0.5	1	ง23102	การงานอาชีพ 6	0.5	1
อ23101	ภาษาอังกฤษ 5	1.5	3	อ23102	ภาษาอังกฤษ 6	1.5	3
	<b>รวม</b>	<b>11.0</b>	<b>22</b>		<b>รวม</b>	<b>11.0</b>	<b>22</b>
	เพิ่มเติม				เพิ่มเติม		
	เลือกเสรี 1	1.0	2		เลือกเสรี 1	1.0	2
	เลือกเสรี 2	1.0	2		เลือกเสรี 2	1.0	2
พ20209	ตะกร้อ 1	0.5	1	พ20210	ตะกร้อ 2	0.5	1
	<b>รวม</b>	<b>2.5</b>	<b>5</b>		<b>รวม</b>	<b>2.5</b>	<b>5</b>
	<b>กิจกรรมเสริมหลักสูตร</b>				<b>กิจกรรมเสริมหลักสูตร</b>		
	คุณธรรม		1		คุณธรรม		1
	พัฒนาสมรรถนะการคิด		1		พัฒนาสมรรถนะการคิด		1
	รักการอ่าน		1		รักการอ่าน		1
	คอมพิวเตอร์เพื่ออาชีพ		1		คอมพิวเตอร์เพื่ออาชีพ		1
	<b>รวม</b>		<b>4</b>		<b>รวม</b>		<b>4</b>
	<b>กิจกรรมพัฒนาผู้เรียน</b>				<b>กิจกรรมพัฒนาผู้เรียน</b>		
	แนะแนว		1		แนะแนว		1
	ลูกเสือ/เนตรนารี		1		ลูกเสือ/เนตรนารี		1
	กิจกรรมเพื่อสังคมฯ		1		กิจกรรมเพื่อสังคมฯ		1
	ชุมนุม		1		ชุมนุม		1
	<b>รวม</b>		<b>4</b>		<b>รวม</b>		<b>4</b>
	<b>รวมทั้งหมด</b>	<b>13.5</b>	<b>35</b>		<b>รวมทั้งหมด</b>	<b>13.5</b>	<b>35</b>

โครงสร้างรายวิชา หลักสูตรสถานศึกษา โรงเรียนสมุทรปราการ  
ระดับชั้นมัธยมศึกษาตอนต้น ปีการศึกษา 2568

แผนการเรียนเน้นศิลปะ-การงานอาชีพ (ม.3/11 - ม.3/12)

ชั้นมัธยมศึกษาปีที่ 3

ภาคเรียนที่ 1				ภาคเรียนที่ 2			
รหัสวิชา	รายวิชา	นก.	ค/ส	รหัสวิชา	รายวิชา	นก.	ค/ส
	พื้นฐาน				พื้นฐาน		
ท23101	ภาษาไทย 5	1.5	3	ท23102	ภาษาไทย 6	1.5	3
ค23101	คณิตศาสตร์ 5	1.5	3	ค23102	คณิตศาสตร์ 6	1.5	3
ว23101	วิทยาศาสตร์ 5	1.5	3	ว23102	วิทยาศาสตร์ 6	1.5	3
ว23103	วิทยาการคำนวณ	0.5	1	ว23104	การออกแบบและเทคโนโลยี	0.5	1
ส23101	สังคมศึกษา 5	1.5	3	ส23103	สังคมศึกษา 6	1.5	3
ส23102	ประวัติศาสตร์ 5	0.5	1	ส23104	ประวัติศาสตร์ 6	0.5	1
พ23101	สุขศึกษา 5	0.5	1	พ23103	สุขศึกษา 6	0.5	1
พ23102	พลศึกษา 5	0.5	1	พ23104	พลศึกษา 6	0.5	1
ศ23101	ศิลปะ 5	1.0	2	ศ23102	ศิลปะ 6	1.0	2
ง23101	การงานอาชีพ 5	0.5	1	ง23102	การงานอาชีพ 6	0.5	1
อ23101	ภาษาอังกฤษ 5	1.5	3	อ23102	ภาษาอังกฤษ 6	1.5	3
	<b>รวม</b>	<b>11.0</b>	<b>22</b>		<b>รวม</b>	<b>11.0</b>	<b>22</b>
	เพิ่มเติม				เพิ่มเติม		
	เลือกเสรี 1	1.0	2		เลือกเสรี 1	1.0	2
	เลือกเสรี 2	1.0	2		เลือกเสรี 2	1.0	2
ศ20231	การออกแบบตัวละคร 1	0.5	1	ศ20232	การออกแบบตัวละคร 2	0.5	1
	<b>รวม</b>	<b>2.5</b>	<b>5</b>		<b>รวม</b>	<b>2.5</b>	<b>5</b>
	<b>กิจกรรมเสริมหลักสูตร</b>				<b>กิจกรรมเสริมหลักสูตร</b>		
	คุณธรรม		1		คุณธรรม		1
	พัฒนาสมรรถนะการคิด		1		พัฒนาสมรรถนะการคิด		1
	รักการอ่าน		1		รักการอ่าน		1
	คอมพิวเตอร์เพื่ออาชีพ		1		คอมพิวเตอร์เพื่ออาชีพ		1
	<b>รวม</b>		<b>4</b>		<b>รวม</b>		<b>4</b>
	<b>กิจกรรมพัฒนาผู้เรียน</b>				<b>กิจกรรมพัฒนาผู้เรียน</b>		
	แนะแนว		1		แนะแนว		1
	ลูกเสือ/เนตรนารี		1		ลูกเสือ/เนตรนารี		1
	กิจกรรมเพื่อสังคมฯ		1		กิจกรรมเพื่อสังคมฯ		1
	ชุมนุม		1		ชุมนุม		1
	<b>รวม</b>		<b>4</b>		<b>รวม</b>		<b>4</b>
	<b>รวมทั้งหมด</b>	<b>14.5</b>	<b>35</b>		<b>รวมทั้งหมด</b>	<b>14.5</b>	<b>35</b>

# โครงสร้างรายวิชา หลักสูตรสถานศึกษา โรงเรียนสมุทรปราการ

ระดับชั้นมัธยมศึกษาปีที่ 4 ปีการศึกษา 2568

โครงสร้างรายวิชา หลักสูตรสถานศึกษา โรงเรียนสมุทรปราการ

ระดับชั้นมัธยมศึกษาตอนปลาย ปีการศึกษา 2568

แผนการเรียนรู้รายวิชาพิเศษวิทยาศาสตร์ คณิตศาสตร์ เทคโนโลยีและสิ่งแวดล้อม (SMTE4)

ชั้นมัธยมศึกษาปีที่ 4							
ภาคเรียนที่ 1				ภาคเรียนที่ 2			
รหัสวิชา	รายวิชา	นก.	ค/ส	รหัสวิชา	รายวิชา	นก.	ค/ส
	พื้นฐาน				พื้นฐาน		
ท31101	ภาษาไทย 1	1.0	2	ท31102	ภาษาไทย 2	1.0	2
ค31101	คณิตศาสตร์พื้นฐาน 1	1.0	2	ค31102	คณิตศาสตร์พื้นฐาน 2	1.0	2
ว31181	วิทยาการคำนวณ (พื้นฐาน)	0.5	1	ว31182	การออกแบบเทคโนโลยี (พื้นฐาน)	0.5	1
ส31101	สังคมศึกษา 1	1.0	2	ส31102	สังคมศึกษา 2	1.0	2
พ31101	สุขศึกษาและพลศึกษา 1	0.5	1	พ31102	สุขศึกษาและพลศึกษา 2	0.5	1
ศ31101	ศิลปะ 1	0.5	1	ศ31102	ศิลปะ 2	0.5	1
อ31101	ภาษาอังกฤษ 1	1.0	2	อ31102	ภาษาอังกฤษ 2	1.0	2
	<b>รวม</b>	<b>5.5</b>	<b>11</b>		<b>รวม</b>	<b>5.5</b>	<b>11</b>
	เพิ่มเติม				เพิ่มเติม		
ค30201	คณิตศาสตร์เพิ่มเติม 1	2.0	4	ค30202	คณิตศาสตร์เพิ่มเติม 2	2.0	4
ค30291	คณิตศาสตร์ พสวท.	0.5	1	ค30292	คณิตศาสตร์ พสวท.	0.5	1
ว30281	เทคนิคปฏิบัติ 1 (ฟิสิกส์ คอม)	1.0	2	ว30282	เทคนิคปฏิบัติ 2 (ชีววิทยา เคมี)	1.0	2
ว30286	คอมพิวเตอร์และขั้นตอนวิธี	1.0	2	ว30202	กลศาสตร์ 2	2.0	4
ว30201	กลศาสตร์ 1	2.0	4	ว30222	เคมี	1.5	3
ว30221	เคมี 1	1.5	3	ว30242	ชีววิทยา	1.5	3
ว30241	ชีววิทยา 1	1.5	3	ว30261	บรรยากาศ	1.0	2
ว30260	ธรณีวิทยา	1.0	2	อ30224	ภาษาอังกฤษเพื่อการสื่อสาร 2	0.5	1
อ30223	ภาษาอังกฤษเพื่อการสื่อสาร 1	0.5	1	ว31292	คอมพิวเตอร์เพื่ออาชีพ 2	0.5	1
ว31291	คอมพิวเตอร์เพื่ออาชีพ 1	0.5	1				
	<b>รวม</b>	<b>11.5</b>	<b>23</b>		<b>รวม</b>	<b>10.5</b>	<b>21</b>
	กิจกรรมเสริมหลักสูตร				กิจกรรมเสริมหลักสูตร		
	คุณธรรม		1		คุณธรรม		1
	<b>รวม</b>		<b>1</b>		<b>รวม</b>		<b>1</b>
	กิจกรรมพัฒนาผู้เรียน				กิจกรรมพัฒนาผู้เรียน		
	แนะแนว		1		แนะแนว		1
	กิจกรรมเพื่อสังคมฯ		1		กิจกรรมเพื่อสังคมฯ		1
	ชุมนุม		1		ชุมนุม		1
	<b>รวม</b>		<b>3</b>		<b>รวม</b>		<b>3</b>
	<b>รวมทั้งหมด</b>	<b>17.0</b>	<b>38</b>		<b>รวมทั้งหมด</b>	<b>16.0</b>	<b>36</b>

โครงสร้างรายวิชา หลักสูตรสถานศึกษา โรงเรียนสมุทรปราการ  
ระดับชั้นมัธยมศึกษาตอนปลาย ปีการศึกษา 2568  
แผนการเรียนห้องเรียนพิเศษ Mini English Program (MEP4)

ชั้นมัธยมศึกษาปีที่ 4							
ภาคเรียนที่ 1				ภาคเรียนที่ 2			
รหัสวิชา	รายวิชา	นก.	ค/ส	รหัสวิชา	รายวิชา	นก.	ค/ส
	พื้นฐาน				พื้นฐาน		
ท31101	ภาษาไทย 1	1.0	2	ท31102	ภาษาไทย 2	1.0	2
ค31101	คณิตศาสตร์พื้นฐาน 1	1.0	2	ค31102	คณิตศาสตร์พื้นฐาน 2	1.0	2
ว30102	วิทยาศาสตร์ชีวภาพ	1.5	3	ว30103	วิทยาศาสตร์กายภาพ(เคมี)	1.5	3
ว31181	วิทยาการคำนวณ	0.5	1	ว31182	การออกแบบเทคโนโลยี	0.5	1
ส31101	สังคมศึกษา 1	1.0	2	ส31102	สังคมศึกษา 2	1.0	2
พ31101	สุขศึกษาและพลศึกษา 1	0.5	1	พ31102	สุขศึกษาและพลศึกษา 2	0.5	1
ศ31101	ศิลปะ 1	0.5	1	ศ31102	ศิลปะ 2	0.5	1
อ31101	ภาษาอังกฤษ 1	1.0	2	อ31102	ภาษาอังกฤษ 2	1.0	2
	<b>รวม</b>	<b>7.0</b>	<b>14</b>		<b>รวม</b>	<b>7.0</b>	<b>14</b>
	เพิ่มเติม				เพิ่มเติม		
ท30201	ศิลปการประพันธ์	1.0	2	ท30202	การเขียนเพื่อการสื่อสาร	1.0	2
ว30287	โปรแกรมกราฟิก 1	0.5	1	ว30288	โปรแกรมกราฟิก 2	0.5	1
ง31201	งานธุรกิจ 1	1.5	3	ง31202	งานธุรกิจ 2	1.5	3
พ30201	บาสเกตบอล	0.5	1	พ30202	แบดมินตัน	0.5	1
อ30207	ภาษาอังกฤษเพื่อการพูด 1	1.5	3	อ30208	ภาษาอังกฤษเพื่อการพูด 2	1.5	3
อ30211	ไวยากรณ์ภาษาอังกฤษเบื้องต้น	1.5	3	อ30212	ไวยากรณ์ภาษาอังกฤษขั้นสูง	1.5	3
อ30223	ภาษาอังกฤษเพื่อการสื่อสาร 1	0.5	1	อ30224	ภาษาอังกฤษเพื่อการสื่อสาร 2	0.5	1
จ30213	ภาษาจีนเบื้องต้น 1	0.5	1	จ30214	ภาษาจีนเบื้องต้น 2	0.5	1
ว31291	คอมพิวเตอร์เพื่ออาชีพ 1	0.5	1	ว31292	คอมพิวเตอร์เพื่ออาชีพ 2	0.5	1
อ31201	สัทศาสตร์เบื้องต้น 1	1.0	2	อ31202	สัทศาสตร์เบื้องต้น 2	1.0	2
	<b>รวม</b>	<b>9.0</b>	<b>18</b>		<b>รวม</b>	<b>9.0</b>	<b>18</b>
	กิจกรรมเสริมหลักสูตร				กิจกรรมเสริมหลักสูตร		
	คุณธรรม		1		คุณธรรม		1
	<b>รวม</b>		<b>1</b>		<b>รวม</b>		<b>1</b>
	กิจกรรมพัฒนาผู้เรียน				กิจกรรมพัฒนาผู้เรียน		
	แนะแนว		1		แนะแนว		1
	กิจกรรมเพื่อสังคมฯ		1		กิจกรรมเพื่อสังคมฯ		1
	ชุมนุม		1		ชุมนุม		1
	<b>รวม</b>		<b>3</b>		<b>รวม</b>		<b>3</b>
	<b>รวมทั้งหมด</b>	<b>16.0</b>	<b>36</b>		<b>รวมทั้งหมด</b>	<b>16.0</b>	<b>36</b>

โครงสร้างรายวิชา หลักสูตรสถานศึกษา โรงเรียนสมุทรปราการ  
ระดับชั้นมัธยมศึกษาตอนปลาย ปีการศึกษา 2568  
แผนการเรียนรู้โครงการห้องเรียนวิทยาศาสตร์พลังสิบ (ม.4/1)

ชั้นมัธยมศึกษาปีที่ 4							
ภาคเรียนที่ 1				ภาคเรียนที่ 2			
รหัสวิชา	รายวิชา	นก.	ค/ส	รหัสวิชา	รายวิชา	นก.	ค/ส
	พื้นฐาน				พื้นฐาน		
ท31101	ภาษาไทย 1	1.0	2	ท31102	ภาษาไทย 2	1.0	2
ค31101	คณิตศาสตร์พื้นฐาน 1	1.0	2	ค31102	คณิตศาสตร์พื้นฐาน 2	1.0	2
ว31181	วิทยาการคำนวณ (พื้นฐาน)	0.5	1	ว31182	การออกแบบเทคโนโลยี (พื้นฐาน)	0.5	1
ส31101	สังคมศึกษา 1	1.0	2	ส31102	สังคมศึกษา 2	1.0	2
พ31101	สุขศึกษาและพลศึกษา 1	0.5	1	พ31102	สุขศึกษาและพลศึกษา 2	0.5	1
ศ31101	ศิลปะ 1	0.5	1	ศ31102	ศิลปะ 2	0.5	1
อ31101	ภาษาอังกฤษ 1	1.0	2	อ31102	ภาษาอังกฤษ 2	1.0	2
	<b>รวม</b>	<b>5.5</b>	<b>11</b>		<b>รวม</b>	<b>5.5</b>	<b>11</b>
	เพิ่มเติม				เพิ่มเติม		
ค30215	คณิตศาสตร์พลังสิบ 1	2.0	4	ค30216	คณิตศาสตร์พลังสิบ 2	2.0	4
ว31281	โปรแกรมกราฟิกพลังสิบ 1	0.5	1	ว31282	โปรแกรมกราฟิกพลังสิบ 2	0.5	1
ว31201	กลศาสตร์พลังสิบ 1	2.0	4	ค30221	สถิติเพื่อการวิจัยเบื้องต้น	0.5	1
ว31221	เคมีพลังสิบ 1	1.5	3	ว32201	กลศาสตร์พลังสิบ 2	2.0	4
ว31241	ชีววิทยาพลังสิบ 1	1.5	3	ว32221	เคมีพลังสิบ 2	1.5	3
ว31261	ธรณีวิทยาพลังสิบ	1.0	2	ว32241	ชีววิทยาพลังสิบ 2	1.5	3
ว31283	นวัตกรรม	0.5	1	ว31262	บรรยากาศพลังสิบ	1.0	2
อ30223	ภาษาอังกฤษเพื่อการสื่อสาร 1	0.5	1	อ30224	ภาษาอังกฤษเพื่อการสื่อสาร 2	0.5	1
ว31291	คอมพิวเตอร์เพื่ออาชีพ 1	0.5	1	ว31292	คอมพิวเตอร์เพื่ออาชีพ 2	0.5	1
	<b>รวม</b>	<b>10.0</b>	<b>20</b>		<b>รวม</b>	<b>10.0</b>	<b>20</b>
	กิจกรรมเสริมหลักสูตร				กิจกรรมเสริมหลักสูตร		
	คุณธรรม		1		คุณธรรม		1
	<b>รวม</b>		<b>1</b>		<b>รวม</b>		<b>1</b>
	กิจกรรมพัฒนาผู้เรียน				กิจกรรมพัฒนาผู้เรียน		
	แนะแนว		1		แนะแนว		1
	กิจกรรมเพื่อสังคมฯ		1		กิจกรรมเพื่อสังคมฯ		1
	ชุมนุม		1		ชุมนุม		1
	<b>รวม</b>		<b>3</b>		<b>รวม</b>		<b>3</b>
	<b>รวมทั้งหมด</b>	<b>15.5</b>	<b>35</b>		<b>รวมทั้งหมด</b>	<b>15.5</b>	<b>35</b>

โครงสร้างรายวิชา หลักสูตรสถานศึกษา โรงเรียนสมุทรปราการ  
ระดับชั้นมัธยมศึกษาตอนปลาย ปีการศึกษา 2568  
แผนการเรียนรู้วิทยาศาสตร์-คณิตศาสตร์ (ม.4/2 - ม.4/5)

ชั้นมัธยมศึกษาปีที่ 4							
ภาคเรียนที่ 1				ภาคเรียนที่ 2			
รหัสวิชา	รายวิชา	นก.	ค/ส	รหัสวิชา	รายวิชา	นก.	ค/ส
	พื้นฐาน				พื้นฐาน		
ท31101	ภาษาไทย 1	1.0	2	ท31102	ภาษาไทย 2	1.0	2
ค31101	คณิตศาสตร์พื้นฐาน 1	1.0	2	ค31102	คณิตศาสตร์พื้นฐาน 2	1.0	2
ว31181	วิทยาการคำนวณ (พื้นฐาน)	0.5	1	ว31182	การออกแบบเทคโนโลยี (พื้นฐาน)	0.5	1
ส31101	สังคมศึกษา 1	1.0	2	ส31102	สังคมศึกษา 2	1.0	2
พ31101	สุขศึกษาและพลศึกษา 1	0.5	1	พ31102	สุขศึกษาและพลศึกษา 2	0.5	1
ศ31101	ศิลปะ 1	0.5	1	ศ31102	ศิลปะ 2	0.5	1
อ31101	ภาษาอังกฤษ 1	1.0	2	อ31102	ภาษาอังกฤษ 2	1.0	2
	<b>รวม</b>	<b>5.5</b>	<b>11</b>		<b>รวม</b>	<b>5.5</b>	<b>11</b>
	เพิ่มเติม				เพิ่มเติม		
ค30201	คณิตศาสตร์เพิ่มเติม 1	2.0	4	ค30202	คณิตศาสตร์เพิ่มเติม 2	2.0	4
ว30287	โปรแกรมกราฟิก 1	0.5	1	ว30202	กลศาสตร์ 2	2.0	4
ว30201	กลศาสตร์ 1	2.0	4	ว30222	เคมี 2	1.5	3
ว30221	เคมี 1	1.5	3	ว30242	ชีววิทยา 2	1.5	3
ว30241	ชีววิทยา 1	1.5	3	ว30288	โปรแกรมกราฟิก 2	0.5	1
ว30260	ธรณีวิทยา	1.0	2	ว30261	บรรยากาศ	1.0	2
ว31291	คอมพิวเตอร์เพื่ออาชีพ 1	0.5	1	ว31292	คอมพิวเตอร์เพื่ออาชีพ 2	0.5	1
พ30201	바스เกตบอล	0.5	1	พ30202	แบดมินตัน	0.5	1
อ30223	ภาษาอังกฤษเพื่อการสื่อสาร 1	0.5	1	อ30224	ภาษาอังกฤษเพื่อการสื่อสาร 2	0.5	1
	<b>รวม</b>	<b>10.0</b>	<b>20</b>		<b>รวม</b>	<b>10.0</b>	<b>20</b>
	กิจกรรมเสริมหลักสูตร				กิจกรรมเสริมหลักสูตร		
	คุณธรรม		1		คุณธรรม		1
	<b>รวม</b>		<b>1</b>		<b>รวม</b>		<b>1</b>
	กิจกรรมพัฒนาผู้เรียน				กิจกรรมพัฒนาผู้เรียน		
	แนะแนว		1		แนะแนว		1
	กิจกรรมเพื่อสังคมฯ		1		กิจกรรมเพื่อสังคมฯ		1
	ชุมนุม		1		ชุมนุม		1
	<b>รวม</b>		<b>3</b>		<b>รวม</b>		<b>3</b>
	<b>รวมทั้งหมด</b>	<b>15.5</b>	<b>35</b>		<b>รวมทั้งหมด</b>	<b>15.5</b>	<b>35</b>

โครงสร้างรายวิชา หลักสูตรสถานศึกษา โรงเรียนสมุทรปราการ

ระดับชั้นมัธยมศึกษาตอนปลาย ปีการศึกษา 2568

แผนการเรียนศิลป์คำนวณ (ม.4/6)

ชั้นมัธยมศึกษาปีที่ 4							
ภาคเรียนที่ 1				ภาคเรียนที่ 2			
รหัสวิชา	รายวิชา	นก.	ค/ส	รหัสวิชา	รายวิชา	นก.	ค/ส
	พื้นฐาน				พื้นฐาน		
ท31101	ภาษาไทย 1	1.0	2	ท31102	ภาษาไทย 2	1.0	2
ค31101	คณิตศาสตร์พื้นฐาน 1	1.0	2	ค31102	คณิตศาสตร์พื้นฐาน 2	1.0	2
ว31181	วิทยาการคำนวณ(พื้นฐาน)	0.5	1	ว31182	การออกแบบเทคโนโลยี (พื้นฐาน)	0.5	1
ส31101	สังคมศึกษา 1	1.0	2	ส31102	สังคมศึกษา 2	1.0	2
พ31101	สุขศึกษาและพลศึกษา 1	0.5	1	พ31102	สุขศึกษาและพลศึกษา 2	0.5	1
ศ31101	ศิลปะ 1	0.5	1	ศ31102	ศิลปะ 2	0.5	1
อ31101	ภาษาอังกฤษ 1	1.0	2	อ31102	ภาษาอังกฤษ 2	1.0	2
ว30102	วิทยาศาสตร์ชีวภาพ	1.5	3	ว30103	วิทยาศาสตร์กายภาพ(เคมี)	1.5	3
	<b>รวม</b>	<b>7.0</b>	<b>14</b>		<b>รวม</b>	<b>7.0</b>	<b>14</b>
	เพิ่มเติม				เพิ่มเติม		
ค30201	คณิตศาสตร์เพิ่มเติม 1	2.0	4	ค30202	คณิตศาสตร์เพิ่มเติม 2	2.0	4
ท30201	ศิลปะการประพันธ์	1.0	2	ท30202	การเขียนเพื่อการสื่อสาร	1.0	2
ว30287	โปรแกรมกราฟิก 1	0.5	1	ว30288	โปรแกรมกราฟิก 2	0.5	1
อ30207	ภาษาอังกฤษเพื่อการพูด 1	1.5	3	อ30208	ภาษาอังกฤษเพื่อการพูด 2	1.5	3
อ30209	ภาษาอังกฤษเพื่อการอ่านวิเคราะห์ 1	1.5	3	อ30210	ภาษาอังกฤษเพื่อการอ่านวิเคราะห์ 2	1.5	3
อ30223	ภาษาอังกฤษเพื่อการสื่อสาร 1	0.5	1	อ30224	ภาษาอังกฤษเพื่อการสื่อสาร 2	0.5	1
ค30210	เสริมทักษะคณิตศาสตร์ 1	0.5	1	ค30211	เสริมทักษะคณิตศาสตร์ 2	0.5	1
พ30201	บาสเกตบอล	0.5	1	พ30202	แบดมินตัน	0.5	1
ว31291	คอมพิวเตอร์เพื่ออาชีพ 1	0.5	1	ว31292	คอมพิวเตอร์เพื่ออาชีพ 2	0.5	1
	<b>รวม</b>	<b>8.5</b>	<b>17</b>		<b>รวม</b>	<b>8.5</b>	<b>17</b>
	กิจกรรมเสริมหลักสูตร				กิจกรรมเสริมหลักสูตร		
	คุณธรรม		1		คุณธรรม		1
	<b>รวม</b>		<b>1</b>		<b>รวม</b>		<b>1</b>
	กิจกรรมพัฒนาผู้เรียน				กิจกรรมพัฒนาผู้เรียน		
	แนะแนว		1		แนะแนว		1
	กิจกรรมเพื่อสังคมฯ		1		กิจกรรมเพื่อสังคมฯ		1
	ชุมนุม		1		ชุมนุม		1
	<b>รวม</b>		<b>3</b>		<b>รวม</b>		<b>3</b>
	<b>รวมทั้งหมด</b>	<b>15.5</b>	<b>35</b>		<b>รวมทั้งหมด</b>	<b>15.5</b>	<b>35</b>

โครงสร้างรายวิชา หลักสูตรสถานศึกษา โรงเรียนสมุทรปราการ  
ระดับชั้นมัธยมศึกษาตอนปลาย ปีการศึกษา 2568  
แผนการเรียนรู้ศิลปะ-ภาษาไทย สังคมศึกษา (ม.4/7)

ชั้นมัธยมศึกษาปีที่ 4							
ภาคเรียนที่ 1				ภาคเรียนที่ 2			
รหัสวิชา	รายวิชา	นก.	ค/ส	รหัสวิชา	รายวิชา	นก.	ค/ส
	พื้นฐาน				พื้นฐาน		
ท31101	ภาษาไทย 1	1.0	2	ท31102	ภาษาไทย 2	1.0	2
ค31101	คณิตศาสตร์พื้นฐาน 1	1.0	2	ค31102	คณิตศาสตร์พื้นฐาน 2	1.0	2
ว31181	วิทยาการคำนวณ(พื้นฐาน)	0.5	1	ว31182	การออกแบบเทคโนโลยี (พื้นฐาน)	0.5	1
ส31101	สังคมศึกษา 1	1.0	2	ส31102	สังคมศึกษา 2	1.0	2
พ31101	สุขศึกษาและพลศึกษา 1	0.5	1	พ31102	สุขศึกษาและพลศึกษา 2	0.5	1
ศ31101	ศิลปะ 1	0.5	1	ศ31102	ศิลปะ 2	0.5	1
อ31101	ภาษาอังกฤษ 1	1.0	2	อ31102	ภาษาอังกฤษ 2	1.0	2
ว30102	วิทยาศาสตร์ชีวภาพ	1.5	3	ว30103	วิทยาศาสตร์กายภาพ(เคมี)	1.5	3
	<b>รวม</b>	<b>7.0</b>	<b>14</b>		<b>รวม</b>	<b>7.0</b>	<b>14</b>
	<b>เพิ่มเติม</b>				<b>เพิ่มเติม</b>		
ท30201	ศิลปะการประพันธ์	1.0	2	ท30202	การเขียนเพื่อการสื่อสาร	1.0	2
ท30206	วรรณกรรมปัจจุบัน	1.0	2	ท31201	ภาษากวีวัฒนธรรม	1.0	2
ว30287	โปรแกรมกราฟิก 1	0.5	1	ท30216	การใช้ภาษาเพื่อการศึกษาและการสืบค้น	0.5	1
ส30206	เศรษฐศาสตร์ระหว่างประเทศ	1.0	2	ว30288	โปรแกรมกราฟิก 2	0.5	1
ส30207	รัฐศาสตร์เบื้องต้น	1.0	2	ส30209	สังคมวิทยาและมานุษยวิทยาเบื้องต้น	0.5	1
ส30208	กฎหมายแรงงาน	1.0	2	ส30210	กฎหมายพาณิชย์	1.0	2
พ30201	บาสเกตบอล	0.5	1	ส30261	ศาสนาสากล	1.0	2
อ30207	ภาษาอังกฤษเพื่อการพูด 1	1.5	3	พ30202	แบดมินตัน	0.5	1
อ30223	ภาษาอังกฤษเพื่อการสื่อสาร 1	0.5	1	อ30208	ภาษาอังกฤษเพื่อการพูด 2	1.5	3
ว31291	คอมพิวเตอร์เพื่ออาชีพ 1	0.5	1	อ30224	ภาษาอังกฤษเพื่อการสื่อสาร 2	0.5	1
				ว31292	คอมพิวเตอร์เพื่ออาชีพ 2	0.5	1
	<b>รวม</b>	<b>8.5</b>	<b>17</b>		<b>รวม</b>	<b>8.5</b>	<b>17</b>
	<b>กิจกรรมเสริมหลักสูตร</b>				<b>กิจกรรมเสริมหลักสูตร</b>		
	คุณธรรม		1		คุณธรรม		1
	<b>รวม</b>		<b>1</b>		<b>รวม</b>		<b>1</b>
	<b>กิจกรรมพัฒนาผู้เรียน</b>				<b>กิจกรรมพัฒนาผู้เรียน</b>		
	แนะแนว		1		แนะแนว		1
	กิจกรรมเพื่อสังคมฯ		1		กิจกรรมเพื่อสังคมฯ		1
	ชุมนุม		1		ชุมนุม		1
	<b>รวม</b>		<b>3</b>		<b>รวม</b>		<b>3</b>
	<b>รวมทั้งหมด</b>	<b>15.5</b>	<b>35</b>		<b>รวมทั้งหมด</b>	<b>15.5</b>	<b>35</b>

โครงสร้างรายวิชา หลักสูตรสถานศึกษา โรงเรียนสมุทรปราการ  
ระดับชั้นมัธยมศึกษาตอนปลาย ปีการศึกษา 2568  
แผนการเรียนศิลป์-ภาษาอังกฤษ (ม.4/8 - ม.4/9)

ชั้นมัธยมศึกษาปีที่ 4							
ภาคเรียนที่ 1				ภาคเรียนที่ 2			
รหัสวิชา	รายวิชา	นก.	ค/ส	รหัสวิชา	รายวิชา	นก.	ค/ส
	พื้นฐาน				พื้นฐาน		
ท31101	ภาษาไทย 1	1.0	2	ท31102	ภาษาไทย 2	1.0	2
ค31101	คณิตศาสตร์พื้นฐาน 1	1.0	2	ค31102	คณิตศาสตร์พื้นฐาน 2	1.0	2
ว31181	วิทยาการคำนวณ(พื้นฐาน)	0.5	1	ว31182	การออกแบบเทคโนโลยี (พื้นฐาน)	0.5	1
ส31101	สังคมศึกษา 1	1.0	2	ส31102	สังคมศึกษา 2	1.0	2
พ31101	สุขศึกษาและพลศึกษา 1	0.5	1	พ31102	สุขศึกษาและพลศึกษา 2	0.5	1
ศ31101	ศิลปะ 1	0.5	1	ศ31102	ศิลปะ 2	0.5	1
อ31101	ภาษาอังกฤษ 1	1.0	2	อ31102	ภาษาอังกฤษ 2	1.0	2
ว30102	วิทยาศาสตร์ชีวภาพ	1.5	3	ว30103	วิทยาศาสตร์กายภาพ(เคมี)	1.5	3
	<b>รวม</b>	<b>7.0</b>	<b>14</b>		<b>รวม</b>	<b>7.0</b>	<b>14</b>
	เพิ่มเติม				เพิ่มเติม		
ท30201	การแต่งคำประพันธ์	1.0	2	ท30202	การเขียนเพื่อการสื่อสาร	1.0	2
ว30287	โปรแกรมกราฟิก 1	0.5	1	ว30288	โปรแกรมกราฟิก 2	0.5	1
พ30201	บาสเกตบอล	0.5	1	พ30202	แบดมินตัน	0.5	1
อ30207	ภาษาอังกฤษเพื่อการพูด 1	1.5	3	อ30208	ภาษาอังกฤษเพื่อการพูด 2	1.5	3
อ30211	ภาษาอังกฤษเพื่อการอ่าน วิเคราะห์ 1	1.5	3	อ30212	ภาษาอังกฤษเพื่อการอ่าน วิเคราะห์ 2	1.5	3
อ30223	ภาษาอังกฤษเพื่อการสื่อสาร 1	0.5	1	อ30224	ภาษาอังกฤษเพื่อการสื่อสาร 2	0.5	1
	เลือกภาษาจีน/ภาษาญี่ปุ่น	0.5	1		เลือกภาษาจีน/ภาษาญี่ปุ่น	0.5	1
อ31203	ภาษาอังกฤษเพื่อการท่องเที่ยว 1	1.5	3	อ31204	ภาษาอังกฤษเพื่อการท่องเที่ยว 2	1.5	3
ว31291	คอมพิวเตอร์เพื่ออาชีพ 1	0.5	1	ว31292	คอมพิวเตอร์เพื่ออาชีพ 2	0.5	1
	<b>รวม</b>	<b>8.0</b>	<b>16</b>		<b>รวม</b>	<b>8.0</b>	<b>16</b>
	<b>กิจกรรมเสริมหลักสูตร</b>				<b>กิจกรรมเสริมหลักสูตร</b>		
	คุณธรรม		1		คุณธรรม		1
	Supplementary (อังกฤษ)		1		Supplementary (อังกฤษ)		1
	<b>รวม</b>		<b>2</b>		<b>รวม</b>		<b>2</b>
	<b>กิจกรรมพัฒนาผู้เรียน</b>				<b>กิจกรรมพัฒนาผู้เรียน</b>		
	แนะแนว		1		แนะแนว		1
	กิจกรรมเพื่อสังคมฯ		1		กิจกรรมเพื่อสังคมฯ		1
	ชุมนุม		1		ชุมนุม		1
	<b>รวม</b>		<b>3</b>		<b>รวม</b>		<b>3</b>
	<b>รวมทั้งหมด</b>	<b>15.0</b>	<b>35</b>		<b>รวมทั้งหมด</b>	<b>15.0</b>	<b>35</b>

โครงสร้างรายวิชา หลักสูตรสถานศึกษา โรงเรียนสมุทรปราการ  
ระดับชั้นมัธยมศึกษาตอนปลาย ปีการศึกษา 2568  
แผนการเรียนรู้ศิลปะ-ภาษาอังกฤษ ศิลปกรรม (ม.4/10)

ชั้นมัธยมศึกษาปีที่ 4							
ภาคเรียนที่ 1				ภาคเรียนที่ 2			
รหัสวิชา	รายวิชา	นก.	ค/ส	รหัสวิชา	รายวิชา	นก.	ค/ส
	พื้นฐาน				พื้นฐาน		
ท31101	ภาษาไทย 1	1.0	2	ท31102	ภาษาไทย 2	1.0	2
ค31101	คณิตศาสตร์พื้นฐาน 1	1.0	2	ค31102	คณิตศาสตร์พื้นฐาน 2	1.0	2
ว31181	วิทยาการคำนวณ(พื้นฐาน)	0.5	1	ว31182	การออกแบบเทคโนโลยี (พื้นฐาน)	0.5	1
ส31101	สังคมศึกษา 1	1.0	2	ส31102	สังคมศึกษา 2	1.0	2
พ31101	สุขศึกษาและพลศึกษา 1	0.5	1	พ31102	สุขศึกษาและพลศึกษา 2	0.5	1
ศ31101	ศิลปะ 1	0.5	1	ศ31102	ศิลปะ 2	0.5	1
อ31101	ภาษาอังกฤษ 1	1.0	2	อ31102	ภาษาอังกฤษ 2	1.0	2
ว30102	วิทยาศาสตร์ชีวภาพ	1.5	3	ว30103	วิทยาศาสตร์กายภาพ(เคมี)	1.5	3
	<b>รวม</b>	<b>7.0</b>	<b>14</b>		<b>รวม</b>	<b>7.0</b>	<b>14</b>
	<b>เพิ่มเติม</b>				<b>เพิ่มเติม</b>		
ท30201	การแต่งคำประพันธ์	1.0	2	ท30202	การเขียนเพื่อการสื่อสาร	1.0	2
ว30287	โปรแกรมกราฟิก 1	0.5	1	ว30288	โปรแกรมกราฟิก 2	0.5	1
พ30201	บาสเกตบอล	0.5	1	พ30202	แบดมินตัน	0.5	1
อ30207	ภาษาอังกฤษเพื่อการพูด 1	1.5	3	อ30208	ภาษาอังกฤษเพื่อการพูด 2	1.5	3
ศxxxx	วิชาเลือกทฤษฎีศิลปกรรม 1	1.0	2	ศxxxx	วิชาเลือกทฤษฎีศิลปกรรม 2	1.0	2
ศxxxx	วิชาเลือกปฏิบัติศิลปกรรม 1	2.0	4	ศxxxx	วิชาเลือกปฏิบัติศิลปกรรม 2	2.0	4
อ30223	ภาษาอังกฤษเพื่อการสื่อสาร 1	0.5	1	อ30224	ภาษาอังกฤษเพื่อการสื่อสาร 2	0.5	1
	เลือกภาษาจีน/ภาษาญี่ปุ่น	0.5	1		เลือกภาษาจีน/ภาษาญี่ปุ่น	0.5	1
ว31291	คอมพิวเตอร์เพื่ออาชีพ 1	0.5	1	ว31292	คอมพิวเตอร์เพื่ออาชีพ 2	0.5	1
	<b>รวม</b>	<b>8.0</b>	<b>16</b>		<b>รวม</b>	<b>8.0</b>	<b>16</b>
	<b>กิจกรรมเสริมหลักสูตร</b>				<b>กิจกรรมเสริมหลักสูตร</b>		
	คุณธรรม		1		คุณธรรม		1
	Supplementary (ศิลปะ)		1		Supplementary (ศิลปะ)		1
	<b>รวม</b>		<b>2</b>		<b>รวม</b>		<b>2</b>
	<b>กิจกรรมพัฒนาผู้เรียน</b>				<b>กิจกรรมพัฒนาผู้เรียน</b>		
	แนะแนว		1		แนะแนว		1
	กิจกรรมเพื่อสังคมฯ		1		กิจกรรมเพื่อสังคมฯ		1
	ชุมนุม		1		ชุมนุม		1
	<b>รวม</b>		<b>3</b>		<b>รวม</b>		<b>3</b>
	<b>รวมทั้งหมด</b>	<b>15.0</b>	<b>35</b>		<b>รวมทั้งหมด</b>	<b>15.0</b>	<b>35</b>

วิชาเลือกภาษาจีน/ภาษาญี่ปุ่น ชั้นมัธยมศึกษาปีที่ 4							
ภาคเรียนที่ 1				ภาคเรียนที่ 2			
รหัสวิชา	รายวิชา	นก.	ค/ส	รหัสวิชา	รายวิชา	นก.	ค/ส
ญ30213	ภาษาญี่ปุ่นเบื้องต้น 1	0.5	1	ญ30214	ภาษาญี่ปุ่นเบื้องต้น 2	0.5	1
จ30213	ภาษาจีนเบื้องต้น 1	0.5	1	จ30214	ภาษาจีนเบื้องต้น 2	0.5	1

วิชาเลือกทฤษฎีศิลปกรรม 1-2 ชั้นมัธยมศึกษาปีที่ 4							
ภาคเรียนที่ 1				ภาคเรียนที่ 2			
รหัสวิชา	รายวิชา	นก.	ค/ส	รหัสวิชา	รายวิชา	นก.	ค/ส
ศ31201	จิตรกรรมสากล 1	1.0	2	ศ31203	จิตรกรรมไทย 1	1.0	2
ศ31205	ทฤษฎีดนตรีไทย 1	1.0	2	ศ31207	ทฤษฎีดนตรีไทย 2	1.0	2
ศ31209	ทฤษฎีดนตรีสากล 1	1.0	2	ศ31211	ทฤษฎีดนตรีสากล 2	1.0	2
ศ31213	ทฤษฎีนาฏศิลป์ไทย 1	1.0	2	ศ31215	ทฤษฎีนาฏศิลป์ไทย 2	1.0	2

วิชาเลือกปฏิบัติศิลปกรรม 1-2 ชั้นมัธยมศึกษาปีที่ 4							
ภาคเรียนที่ 1				ภาคเรียนที่ 2			
รหัสวิชา	รายวิชา	นก.	ค/ส	รหัสวิชา	รายวิชา	นก.	ค/ส
ศ31202	จิตรกรรมสากล 2	2.0	4	ศ31204	จิตรกรรมไทย 2	2.0	4
ศ31206	ปฏิบัติดนตรีไทย 1	2.0	4	ศ31208	ปฏิบัติดนตรีไทย 2	2.0	4
ศ31210	ปฏิบัติดนตรีสากล 1	2.0	4	ศ31212	ปฏิบัติดนตรีสากล 2	2.0	4
ศ31214	ปฏิบัตินาฏศิลป์ไทย 1	2.0	4	ศ31216	ปฏิบัตินาฏศิลป์ไทย 2	2.0	4

โครงสร้างรายวิชา หลักสูตรสถานศึกษา โรงเรียนสมุทรปราการ  
ระดับชั้นมัธยมศึกษาตอนปลาย ปีการศึกษา 2568  
แผนการเรียนรู้ศิลปะ-ภาษาญี่ปุ่น ภาษาอังกฤษ (ม.4/11)

ชั้นมัธยมศึกษาปีที่ 4							
ภาคเรียนที่ 1				ภาคเรียนที่ 2			
รหัสวิชา	รายวิชา	นก.	ค/ส	รหัสวิชา	รายวิชา	นก.	ค/ส
	พื้นฐาน				พื้นฐาน		
ท31101	ภาษาไทย 1	1.0	2	ท31102	ภาษาไทย 2	1.0	2
ค31101	คณิตศาสตร์พื้นฐาน 1	1.0	2	ค31102	คณิตศาสตร์พื้นฐาน 2	1.0	2
ว31181	วิทยาการคำนวณ(พื้นฐาน)	0.5	1	ว31182	การออกแบบเทคโนโลยี (พื้นฐาน)	0.5	1
ส31101	สังคมศึกษา 1	1.0	2	ส31102	สังคมศึกษา 2	1.0	2
พ31101	สุขศึกษาและพลศึกษา 1	0.5	1	พ31102	สุขศึกษาและพลศึกษา 2	0.5	1
ศ31101	ศิลปะ 1	0.5	1	ศ31102	ศิลปะ 2	0.5	1
อ31101	ภาษาอังกฤษ 1	1.0	2	อ31102	ภาษาอังกฤษ 2	1.0	2
ว30102	วิทยาศาสตร์ชีวภาพ	1.5	3	ว30103	วิทยาศาสตร์กายภาพ(เคมี)	1.5	3
	<b>รวม</b>	<b>7.0</b>	<b>14</b>		<b>รวม</b>	<b>7.0</b>	<b>14</b>
	<b>เพิ่มเติม</b>				<b>เพิ่มเติม</b>		
อ30223	ภาษาอังกฤษเพื่อการสื่อสาร 1	0.5	1	อ30224	ภาษาอังกฤษเพื่อการสื่อสาร 2	0.5	1
ญ30201	ภาษาญี่ปุ่น 1	2.0	4	ญ30202	ภาษาญี่ปุ่น 2	2.0	4
ญ30230	เสริมทักษะภาษาญี่ปุ่น 1	2.0	4	ญ30231	เสริมทักษะภาษาญี่ปุ่น 2	2.0	4
ว30287	โปรแกรมกราฟิก 1	0.5	1	ว30288	โปรแกรมกราฟิก 2	0.5	1
อ30207	ภาษาอังกฤษเพื่อการพูด 1	1.5	3	อ30208	ภาษาอังกฤษเพื่อการพูด 2	1.5	3
ท30201	ศิลปะการประพันธ์	1.0	2	ท30202	การเขียนเพื่อการสื่อสาร	1.0	2
ว31291	คอมพิวเตอร์เพื่ออาชีพ 1	0.5	1	ว31292	คอมพิวเตอร์เพื่ออาชีพ 2	0.5	1
	<b>รวม</b>	<b>8.0</b>	<b>16</b>		<b>รวม</b>	<b>8.0</b>	<b>16</b>
	<b>กิจกรรมเสริมหลักสูตร</b>				<b>กิจกรรมเสริมหลักสูตร</b>		
	คุณธรรม		1		คุณธรรม		1
	Supplementary (ญี่ปุ่น)		1		Supplementary (ญี่ปุ่น)		1
	<b>รวม</b>		<b>2</b>		<b>รวม</b>		<b>2</b>
	<b>กิจกรรมพัฒนาผู้เรียน</b>				<b>กิจกรรมพัฒนาผู้เรียน</b>		
	แนะแนว		1		แนะแนว		1
	กิจกรรมเพื่อสังคมฯ		1		กิจกรรมเพื่อสังคมฯ		1
	ชุมนุม		1		ชุมนุม		1
	<b>รวม</b>		<b>3</b>		<b>รวม</b>		<b>3</b>
	<b>รวมทั้งหมด</b>	<b>15.0</b>	<b>35</b>		<b>รวมทั้งหมด</b>	<b>15.0</b>	<b>35</b>

โครงสร้างรายวิชา หลักสูตรสถานศึกษา โรงเรียนสมุทรปราการ  
ระดับชั้นมัธยมศึกษาตอนปลาย ปีการศึกษา 2568  
แผนการเรียนรู้ศิลปะ-ภาษาจีน ภาษาอังกฤษ (ม.4/12)

ชั้นมัธยมศึกษาปีที่ 4							
ภาคเรียนที่ 1				ภาคเรียนที่ 2			
รหัสวิชา	รายวิชา	นก.	ค/ส	รหัสวิชา	รายวิชา	นก.	ค/ส
	พื้นฐาน				พื้นฐาน		
ท31101	ภาษาไทย 1	1.0	2	ท31102	ภาษาไทย 2	1.0	2
ค31101	คณิตศาสตร์พื้นฐาน 1	1.0	2	ค31102	คณิตศาสตร์พื้นฐาน 2	1.0	2
ว31181	วิทยาการคำนวณ(พื้นฐาน)	0.5	1	ว31182	การออกแบบเทคโนโลยี (พื้นฐาน)	0.5	1
ส31101	สังคมศึกษา 1	1.0	2	ส31102	สังคมศึกษา 2	1.0	2
พ31101	สุขศึกษาและพลศึกษา 1	0.5	1	พ31102	สุขศึกษาและพลศึกษา 2	0.5	1
ศ31101	ศิลปะ 1	0.5	1	ศ31102	ศิลปะ 2	0.5	1
อ31101	ภาษาอังกฤษ 1	1.0	2	อ31102	ภาษาอังกฤษ 2	1.0	2
ว30102	วิทยาศาสตร์ชีวภาพ	1.5	3	ว30103	วิทยาศาสตร์กายภาพ(เคมี)	1.5	3
	<b>รวม</b>	<b>7.0</b>	<b>14</b>		<b>รวม</b>	<b>7.0</b>	<b>14</b>
	<b>เพิ่มเติม</b>				<b>เพิ่มเติม</b>		
อ30223	ภาษาอังกฤษเพื่อการสื่อสาร 1	0.5	1	อ30224	ภาษาอังกฤษเพื่อการสื่อสาร 2	0.5	1
จ30201	ภาษาจีน 1	2.0	4	จ30202	ภาษาจีน 2	2.0	4
จ30227	เสริมทักษะภาษาจีน 1	2.0	4	จ30228	เสริมทักษะภาษาจีน 2	2.0	4
ว30287	โปรแกรมกราฟิก 1	0.5	1	ว30288	โปรแกรมกราฟิก 2	0.5	1
อ30207	ภาษาอังกฤษเพื่อการพูด 1	1.5	3	อ30208	ภาษาอังกฤษเพื่อการพูด 2	1.5	3
ท30201	ศิลปะการประพันธ์	1.0	2	ท30202	การเขียนเพื่อการสื่อสาร	1.0	2
ว31291	คอมพิวเตอร์เพื่ออาชีพ 1	0.5	1	ว31292	คอมพิวเตอร์เพื่ออาชีพ 2	0.5	1
	<b>รวม</b>	<b>8.0</b>	<b>16</b>		<b>รวม</b>	<b>8.0</b>	<b>16</b>
	<b>กิจกรรมเสริมหลักสูตร</b>				<b>กิจกรรมเสริมหลักสูตร</b>		
	คุณธรรม		1		คุณธรรม		1
	Supplementary (เงิน)		1		Supplementary (เงิน)		1
	<b>รวม</b>		<b>2</b>		<b>รวม</b>		<b>2</b>
	<b>กิจกรรมพัฒนาผู้เรียน</b>				<b>กิจกรรมพัฒนาผู้เรียน</b>		
	แนะแนว		1		แนะแนว		1
	กิจกรรมเพื่อสังคมฯ		1		กิจกรรมเพื่อสังคมฯ		1
	ชุมนุม		1		ชุมนุม		1
	<b>รวม</b>		<b>3</b>		<b>รวม</b>		<b>3</b>
	<b>รวมทั้งหมด</b>	<b>15.0</b>	<b>35</b>		<b>รวมทั้งหมด</b>	<b>15.0</b>	<b>35</b>

โครงสร้างรายวิชา หลักสูตรสถานศึกษา โรงเรียนสมุทรปราการ  
ระดับชั้นมัธยมศึกษาตอนปลาย ปีการศึกษา 2568

แผนการเรียนรู้-ธุรกิจ คอมพิวเตอร์ (ม.4/13)

ชั้นมัธยมศึกษาปีที่ 4							
ภาคเรียนที่ 1				ภาคเรียนที่ 2			
รหัสวิชา	รายวิชา	นก.	ค/ส	รหัสวิชา	รายวิชา	นก.	ค/ส
	พื้นฐาน				พื้นฐาน		
ท31101	ภาษาไทย 1	1.0	2	ท31102	ภาษาไทย 2	1.0	2
ค31101	คณิตศาสตร์พื้นฐาน 1	1.0	2	ค31102	คณิตศาสตร์พื้นฐาน 2	1.0	2
ว31181	วิทยาการคำนวณ(พื้นฐาน)	0.5	1	ว31182	การออกแบบเทคโนโลยี (พื้นฐาน)	0.5	1
ส31101	สังคมศึกษา 1	1.0	2	ส31102	สังคมศึกษา 2	1.0	2
พ31101	สุขศึกษาและพลศึกษา 1	0.5	1	พ31102	สุขศึกษาและพลศึกษา 2	0.5	1
ศ31101	ศิลปะ 1	0.5	1	ศ31102	ศิลปะ 2	0.5	1
อ31101	ภาษาอังกฤษ 1	1.0	2	อ31102	ภาษาอังกฤษ 2	1.0	2
ว30102	วิทยาศาสตร์ชีวภาพ	1.5	3	ว30103	วิทยาศาสตร์กายภาพ(เคมี)	1.5	3
	<b>รวม</b>	<b>7.0</b>	<b>14</b>		<b>รวม</b>	<b>7.0</b>	<b>14</b>
	<b>เพิ่มเติม</b>				<b>เพิ่มเติม</b>		
ว31293	การพิมพ์สามมิติขั้นสูง	1.0	2	ว31294	การออกแบบผลิตภัณฑ์	1.0	2
ว30287	โปรแกรมกราฟิก 1	0.5	1	ว30283	ตารางงาน	0.5	1
พ30201	บาสเกตบอล	0.5	1	ว30288	โปรแกรมกราฟิก 2	0.5	1
ง31203	การจัดการ 1	1.5	3	พ30202	แบดมินตัน	0.5	1
ง30219	การตลาด 1	2.0	4	ง31204	การจัดการ 2	1.5	3
อ30223	ภาษาอังกฤษเพื่อการสื่อสาร 1	0.5	1	ง30220	การตลาด 2	2.0	4
อ30207	ภาษาอังกฤษเพื่อการพูด 1	1.5	3	อ30224	ภาษาอังกฤษเพื่อการสื่อสาร 2	0.5	1
ว31291	คอมพิวเตอร์เพื่ออาชีพ 1	0.5	1	อ30208	ภาษาอังกฤษเพื่อการพูด 2	1.5	3
				ว31292	คอมพิวเตอร์เพื่ออาชีพ 2	0.5	1
	<b>รวม</b>	<b>8.0</b>	<b>16</b>		<b>รวม</b>	<b>8.5</b>	<b>17</b>
	<b>กิจกรรมเสริมหลักสูตร</b>				<b>กิจกรรมเสริมหลักสูตร</b>		
	คุณธรรม		1		คุณธรรม		1
	Supplementary (การงาน)		1				
	<b>รวม</b>		<b>2</b>		<b>รวม</b>		<b>1</b>
	<b>กิจกรรมพัฒนาผู้เรียน</b>				<b>กิจกรรมพัฒนาผู้เรียน</b>		
	แนะแนว		1		แนะแนว		1
	กิจกรรมเพื่อสังคมฯ		1		กิจกรรมเพื่อสังคมฯ		1
	ชุมนุม		1		ชุมนุม		1
	<b>รวม</b>		<b>3</b>		<b>รวม</b>		<b>3</b>
	<b>รวมทั้งหมด</b>	<b>15.0</b>	<b>35</b>		<b>รวมทั้งหมด</b>	<b>15.5</b>	<b>35</b>

# โครงสร้างรายวิชา หลักสูตรสถานศึกษา โรงเรียนสมุทรปราการ

ระดับชั้นมัธยมศึกษาปีที่ 5 ปีการศึกษา 2569

โครงสร้างรายวิชา หลักสูตรสถานศึกษา โรงเรียนสมุทรปราการ

ระดับชั้นมัธยมศึกษาตอนปลาย ปีการศึกษา 2569

แผนการเรียนรู้ห้องเรียนพิเศษวิทยาศาสตร์ คณิตศาสตร์ เทคโนโลยีและสิ่งแวดล้อม (SMTE5)

ชั้นมัธยมศึกษาปีที่ 5							
ภาคเรียนที่ 1				ภาคเรียนที่ 2			
รหัสวิชา	รายวิชา	น.ก.	ค/ส	รหัสวิชา	รายวิชา	น.ก.	ค/ส
	พื้นฐาน				พื้นฐาน		
ท32101	ภาษาไทย 3	1.0	2	ท32102	ภาษาไทย 4	1.0	2
ค32101	คณิตศาสตร์พื้นฐาน 3	1.0	2	ค32102	คณิตศาสตร์พื้นฐาน 4	1.0	2
ส32101	สังคมศึกษา 3	1.0	2	ส32103	สังคมศึกษา 4	1.0	2
ส32102	ประวัติศาสตร์ 1	0.5	1	ส32104	ประวัติศาสตร์ 2	0.5	1
พ32101	สุขศึกษาและพลศึกษา 3	0.5	1	พ32102	สุขศึกษาและพลศึกษา 4	0.5	1
ศ32101	ศิลปะ 3	0.5	1	ศ32102	ศิลปะ 4	0.5	1
ง32101	การงานอาชีพฯ 1	0.5	1	ง32102	การงานอาชีพฯ 2	0.5	1
อ32101	ภาษาอังกฤษ 3	1.0	2	อ32102	ภาษาอังกฤษ 4	1.0	2
ว32181	วิทยาการคำนวณ 2	0.5	1				
	<b>รวม</b>	<b>6.5</b>	<b>13</b>		<b>รวม</b>	<b>6.0</b>	<b>12</b>
	เพิ่มเติม				เพิ่มเติม		
ค30203	คณิตศาสตร์เพิ่มเติม 3	2.0	4	ค30204	คณิตศาสตร์เพิ่มเติม 4	2.0	4
ว30203	ฟิสิกส์ของคลื่น	2.0	4	ว30204	ไฟฟ้าและแม่เหล็ก	2.0	4
ว30223	เคมี 3	1.5	3	ว30224	เคมี 4	1.5	3
ว30243	ชีววิทยา 3	1.5	3	ว30244	ชีววิทยา 4	1.5	3
ว30285	ระเบียบวิจัยเบื้องต้น	1.0	2	ว30290	โครงงานสร้างสรรค์นวัตกรรม 1	1.0	2
อ30225	ภาษาอังกฤษเพื่อการสื่อสาร 3	0.5	1	ว30289	การโปรแกรมและการประยุกต์	1.0	2
ว32291	คอมพิวเตอร์เพื่ออาชีพ 3	0.5	1	อ30226	ภาษาอังกฤษเพื่อการสื่อสาร 4	0.5	1
				ว32292	คอมพิวเตอร์เพื่ออาชีพ 4	0.5	1
				ว32293	การออกแบบเทคโนโลยี	0.5	1
	<b>รวม</b>	<b>9.0</b>	<b>18</b>		<b>รวม</b>	<b>10.5</b>	<b>21</b>
	กิจกรรมเสริมหลักสูตร				กิจกรรมเสริมหลักสูตร		
	คุณธรรม		1		คุณธรรม		1
	<b>รวม</b>		<b>1</b>		<b>รวม</b>		<b>1</b>
	กิจกรรมพัฒนาผู้เรียน				กิจกรรมพัฒนาผู้เรียน		
	แนะแนว		1		แนะแนว		1
	กิจกรรมเพื่อสังคมฯ		1		กิจกรรมเพื่อสังคมฯ		1
	ชุมนุม		1		ชุมนุม		1
	<b>รวม</b>		<b>3</b>		<b>รวม</b>		<b>3</b>
	<b>รวมทั้งหมด</b>	<b>15.5</b>	<b>35</b>		<b>รวมทั้งหมด</b>	<b>16.5</b>	<b>37</b>

**โครงสร้างรายวิชา หลักสูตรสถานศึกษา โรงเรียนสมุทรปราการ**  
**ระดับชั้นมัธยมศึกษาตอนปลาย ปีการศึกษา 2569**  
**แผนการเรียนห้องเรียนพิเศษ Mini English Program (MEP5)**

ชั้นมัธยมศึกษาปีที่ 5							
ภาคเรียนที่ 1				ภาคเรียนที่ 2			
รหัสวิชา	รายวิชา	น.ก.	ค/ส	รหัสวิชา	รายวิชา	น.ก.	ค/ส
	พื้นฐาน				พื้นฐาน		
ท32101	ภาษาไทย 3	1.0	2	ท32102	ภาษาไทย 4	1.0	2
ค32101	คณิตศาสตร์พื้นฐาน 3	1.0	2	ค32102	คณิตศาสตร์พื้นฐาน 4	1.0	2
ว30101	วิทยาศาสตร์กายภาพ(ฟิสิกส์)	1.5	3	ว30104	วิทยาศาสตร์โลกและอวกาศ	1.0	2
ส32101	สังคมศึกษา 3	1.0	2	ส32103	สังคมศึกษา 4	1.0	2
ส32102	ประวัติศาสตร์ 1	0.5	1	ส32104	ประวัติศาสตร์ 2	0.5	1
พ32101	สุขศึกษาและพลศึกษา 3	0.5	1	พ32102	สุขศึกษาและพลศึกษา 4	0.5	1
ศ32101	ศิลปะ 3	0.5	1	ศ32102	ศิลปะ 4	0.5	1
ง32101	การงานอาชีพฯ 1	0.5	1	ง32102	การงานอาชีพฯ 2	0.5	1
อ32101	ภาษาอังกฤษ 3	1.0	2	อ32102	ภาษาอังกฤษ 4	1.0	2
ว32181	วิทยาการคำนวณ 2	0.5	1				
	<b>รวม</b>	<b>8.0</b>	<b>16</b>		<b>รวม</b>	<b>7.0</b>	<b>14</b>
	<b>เพิ่มเติม</b>				<b>เพิ่มเติม</b>		
ท32201	วาทกรรม	1.0	2	ท32202	ทักษะการอ่านเชิงวิเคราะห์	1.0	2
ว30292	โปรแกรมกราฟิก 3	0.5	1	ว30293	โปรแกรมกราฟิก 4	0.5	1
พ30203	วอลเลย์บอล	0.5	1	พ30204	แฮนด์บอล	0.5	1
อ30209	ภาษาอังกฤษเพื่อการพูดนำเสนอ1	1.0	2	อ30210	ภาษาอังกฤษเพื่อการพูดนำเสนอ2	1.0	2
อ30221	ภาษาอังกฤษเพื่อการอ่านวิเคราะห์1	1.5	3	อ30222	ภาษาอังกฤษเพื่อการอ่านวิเคราะห์2	1.5	3
อ30217	ภาษาอังกฤษเพื่อพัฒนาทักษะการเขียน 1	1.5	3	อ30218	ภาษาอังกฤษเพื่อพัฒนาทักษะการเขียน 2	1.5	3
อ30225	ภาษาอังกฤษเพื่อการสื่อสาร 3	0.5	1	อ30226	ภาษาอังกฤษเพื่อการสื่อสาร 4	0.5	1
ล30201	การศึกษาค้นคว้าและสร้างโครงการเพื่อสังคม	1.0	2	ล30202	การสื่อสารและการนำเสนอโครงการเพื่อสังคม	1.0	2
	เลือกภาษาจีน/ภาษาญี่ปุ่น	0.5	1		เลือกภาษาจีน/ภาษาญี่ปุ่น	0.5	1
ว32291	คอมพิวเตอร์เพื่ออาชีพ 3	0.5	1	ว32293	การออกแบบเทคโนโลยี	0.5	1
				ว32292	คอมพิวเตอร์เพื่ออาชีพ 4	0.5	1
	<b>รวม</b>	<b>8.5</b>	<b>17</b>		<b>รวม</b>	<b>9.0</b>	<b>18</b>
	<b>กิจกรรมเสริมหลักสูตร</b>				<b>กิจกรรมเสริมหลักสูตร</b>		
	คุณธรรม		1		คุณธรรม		1
	<b>รวม</b>		<b>1</b>		<b>รวม</b>		<b>1</b>
	<b>กิจกรรมพัฒนาผู้เรียน</b>				<b>กิจกรรมพัฒนาผู้เรียน</b>		
	แนะแนว		1		แนะแนว		1
	กิจกรรมเพื่อสังคมฯ		1		กิจกรรมเพื่อสังคมฯ		1
	ชุมนุม		1		ชุมนุม		1
	<b>รวม</b>		<b>3</b>		<b>รวม</b>		<b>3</b>
	<b>รวมทั้งหมด</b>	<b>16.5</b>	<b>37</b>		<b>รวมทั้งหมด</b>	<b>16.0</b>	<b>36</b>

โครงสร้างรายวิชา หลักสูตรสถานศึกษา โรงเรียนสมุทรปราการ  
ระดับชั้นมัธยมศึกษาตอนปลาย ปีการศึกษา 2569  
แผนการเรียนรู้โครงการห้องเรียนวิทยาศาสตร์พลังสิบ (ม.5/1)

ชั้นมัธยมศึกษาปีที่ 5							
ภาคเรียนที่ 1				ภาคเรียนที่ 2			
รหัสวิชา	รายวิชา	น.ก.	ค/ส	รหัสวิชา	รายวิชา	น.ก.	ค/ส
	พื้นฐาน				พื้นฐาน		
ท32101	ภาษาไทย 3	1.0	2	ท32102	ภาษาไทย 4	1.0	2
ค32101	คณิตศาสตร์พื้นฐาน 3	1.0	2	ค32102	คณิตศาสตร์พื้นฐาน 4	1.0	2
ส32101	สังคมศึกษา 3	1.0	2	ส32103	สังคมศึกษา 4	1.0	2
ส32102	ประวัติศาสตร์ 1	0.5	1	ส32104	ประวัติศาสตร์ 2	0.5	1
พ32101	สุขศึกษาและพลศึกษา 3	0.5	1	พ32102	สุขศึกษาและพลศึกษา 4	0.5	1
ค32101	ศิลปะ 3	0.5	1	ค32102	ศิลปะ 4	0.5	1
ง32101	การงานอาชีพฯ 1	0.5	1	ง32102	การงานอาชีพฯ 2	0.5	1
อ32101	ภาษาอังกฤษ 3	1.0	2	อ32102	ภาษาอังกฤษ 4	1.0	2
ว32181	วิทยาการคำนวณ 2	0.5	1				
	<b>รวม</b>	<b>6.5</b>	<b>13</b>		<b>รวม</b>	<b>6.0</b>	<b>12</b>
	เพิ่มเติม				เพิ่มเติม		
ค30217	คณิตศาสตร์พลังสิบ 3	2.0	4	ค30218	คณิตศาสตร์พลังสิบ 4	2.0	4
	โครงการพลังสิบ 1	1.0	2		โครงการพลังสิบ 2	1.0	2
ว32202	ฟิสิกส์ของคลื่นพลังสิบ	2.0	4	ว33201	ไฟฟ้าและแม่เหล็กพลังสิบ	2.0	4
ว32222	เคมีพลังสิบ 3	1.5	3	ว33221	เคมีพลังสิบ 4	1.5	3
ว32242	ชีววิทยาพลังสิบ 3	1.5	3	ว33241	ชีววิทยาพลังสิบ 4	1.5	3
อ30225	ภาษาอังกฤษเพื่อการสื่อสาร 3	0.5	1	ว32293	การออกแบบเทคโนโลยี	0.5	1
ว32291	คอมพิวเตอร์เพื่ออาชีพ 3	0.5	1	อ30226	ภาษาอังกฤษเพื่อการสื่อสาร 4	0.5	1
				ว32292	คอมพิวเตอร์เพื่ออาชีพ 4	0.5	1
	<b>รวม</b>	<b>9.0</b>	<b>18</b>		<b>รวม</b>	<b>9.5</b>	<b>19</b>
	<b>กิจกรรมเสริมหลักสูตร</b>				<b>กิจกรรมเสริมหลักสูตร</b>		
	คุณธรรม		1		คุณธรรม		1
	<b>รวม</b>		<b>1</b>		<b>รวม</b>		<b>1</b>
	<b>กิจกรรมพัฒนาผู้เรียน</b>				<b>กิจกรรมพัฒนาผู้เรียน</b>		
	แนะแนว		1		แนะแนว		1
	กิจกรรมเพื่อสังคมฯ		1		กิจกรรมเพื่อสังคมฯ		1
	ชุมนุม		1		ชุมนุม		1
	<b>รวม</b>		<b>3</b>		<b>รวม</b>		<b>3</b>
	<b>รวมทั้งหมด</b>	<b>15.5</b>	<b>35</b>		<b>รวมทั้งหมด</b>	<b>15.5</b>	<b>35</b>

โครงสร้างรายวิชา หลักสูตรสถานศึกษา โรงเรียนสมุทรปราการ  
ระดับชั้นมัธยมศึกษาตอนปลาย ปีการศึกษา 2569  
แผนการเรียนรู้วิทยาศาสตร์-คณิตศาสตร์ (ม.5/2 - ม.5/5)

ชั้นมัธยมศึกษาปีที่ 5							
ภาคเรียนที่ 1				ภาคเรียนที่ 2			
รหัสวิชา	รายวิชา	นก.	ค/ส	รหัสวิชา	รายวิชา	นก.	ค/ส
	พื้นฐาน				พื้นฐาน		
ท32101	ภาษาไทย 3	1.0	2	ท32102	ภาษาไทย 4	1.0	2
ค32101	คณิตศาสตร์พื้นฐาน 3	1.0	2	ค32102	คณิตศาสตร์พื้นฐาน 4	1.0	2
ส32101	สังคมศึกษาฯ 3	1.0	2	ส32103	สังคมศึกษาฯ 4	1.0	2
ส32102	ประวัติศาสตร์ 1	0.5	1	ส32104	ประวัติศาสตร์ 2	0.5	1
พ32101	สุขศึกษาและพลศึกษา 3	0.5	1	พ32102	สุขศึกษาและพลศึกษา 4	0.5	1
ศ32101	ศิลปะ 3	0.5	1	ศ32102	ศิลปะ 4	0.5	1
ง32101	การงานอาชีพฯ 1	0.5	1	ง32102	การงานอาชีพฯ 2	0.5	1
อ32101	ภาษาอังกฤษ 3	1.0	2	อ32102	ภาษาอังกฤษ 4	1.0	2
ว32181	วิทยาการคำนวณ 2	0.5	1				
	<b>รวม</b>	<b>6.5</b>	<b>13</b>		<b>รวม</b>	<b>6.0</b>	<b>12</b>
	เพิ่มเติม				เพิ่มเติม		
ค30203	คณิตศาสตร์เพิ่มเติม 3	2.0	4	ค30204	คณิตศาสตร์เพิ่มเติม 4	2.0	4
ว30203	ฟิสิกส์ของคลื่น	2.0	4	ว30204	ไฟฟ้าและแม่เหล็ก	2.0	4
ว30223	เคมี 3	1.5	3	ว30224	เคมี 4	1.5	3
ว30243	ชีววิทยา 3	1.5	3	ว30244	ชีววิทยา 4	1.5	3
।30201	การศึกษาค้นคว้าและสร้าง โครงการเพื่อสังคม	1.0	2	।30202	การสื่อสารและการนำเสนอ โครงการเพื่อสังคม	1.0	2
ว32291	คอมพิวเตอร์เพื่ออาชีพ 3	0.5	1	ว32292	คอมพิวเตอร์เพื่ออาชีพ 4	0.5	1
อ30225	ภาษาอังกฤษเพื่อการสื่อสาร 3	0.5	1	อ30226	ภาษาอังกฤษเพื่อการสื่อสาร 4	0.5	1
				ว32293	การออกแบบเทคโนโลยี	0.5	1
	<b>รวม</b>	<b>9.0</b>	<b>18</b>		<b>รวม</b>	<b>9.5</b>	<b>19</b>
	กิจกรรมเสริมหลักสูตร				กิจกรรมเสริมหลักสูตร		
	คุณธรรม		1		คุณธรรม		1
	<b>รวม</b>		<b>1</b>		<b>รวม</b>		<b>1</b>
	กิจกรรมพัฒนาผู้เรียน				กิจกรรมพัฒนาผู้เรียน		
	แนะแนว		1		แนะแนว		1
	กิจกรรมเพื่อสังคมฯ		1		กิจกรรมเพื่อสังคมฯ		1
	ชุมนุม		1		ชุมนุม		1
	<b>รวม</b>		<b>3</b>		<b>รวม</b>		<b>3</b>
	<b>รวมทั้งหมด</b>	<b>15.5</b>	<b>35</b>		<b>รวมทั้งหมด</b>	<b>15.5</b>	<b>35</b>

โครงสร้างรายวิชา หลักสูตรสถานศึกษา โรงเรียนสมุทรปราการ  
ระดับชั้นมัธยมศึกษาตอนปลาย ปีการศึกษา 2569

แผนการเรียนศิลป์คำนวณ (ม.5/6)

ชั้นมัธยมศึกษาปีที่ 5

ภาคเรียนที่ 1								ภาคเรียนที่ 2			
รหัสวิชา	รายวิชา พื้นฐาน	นก.	ค/ส	รหัสวิชา	รายวิชา พื้นฐาน	นก.	ค/ส				
ท32101	ภาษาไทย 3	1.0	2	ท32102	ภาษาไทย 4	1.0	2				
ค32101	คณิตศาสตร์พื้นฐาน 3	1.0	2	ค32102	คณิตศาสตร์พื้นฐาน 4	1.0	2				
ส32101	สังคมศึกษา 3	1.0	2	ส32103	สังคมศึกษา 4	1.0	2				
ส32102	ประวัติศาสตร์ 1	0.5	1	ส32104	ประวัติศาสตร์ 2	0.5	1				
พ32101	สุขศึกษาและพลศึกษา 3	0.5	1	พ32102	สุขศึกษาและพลศึกษา 4	0.5	1				
ค32101	ศิลปะ 3	0.5	1	ค32102	ศิลปะ 4	0.5	1				
ง32101	การงานอาชีพ 1	0.5	1	ง32102	การงานอาชีพ 2	0.5	1				
อ32101	ภาษาอังกฤษ 3	1.0	2	อ32102	ภาษาอังกฤษ 4	1.0	2				
ว30101	วิทยาศาสตร์กายภาพ(ฟิสิกส์)	1.5	3	ว30104	วิทยาศาสตร์โลกและอวกาศ	1.0	2				
ว32181	วิทยาการคำนวณ 1	0.5	1								
	<b>รวม</b>	<b>8.0</b>	<b>16</b>		<b>รวม</b>	<b>7.0</b>	<b>14</b>				
	<b>เพิ่มเติม</b>				<b>เพิ่มเติม</b>						
ทxxxx	วาทกรรม	1.0	2	ทxxxx	ทักษะการอ่านเชิงวิเคราะห์	1.0	2				
ค30203	คณิตศาสตร์เพิ่มเติม 3	2.0	4	ค30204	คณิตศาสตร์เพิ่มเติม 4	2.0	4				
อ30215	ภาษาอังกฤษเพื่อการพูดนำเสนอ 1	1.0	2	อ30216	ภาษาอังกฤษเพื่อการพูดนำเสนอ 2	1.0	2				
อ30217	ภาษาอังกฤษเพื่อการเขียน 1	1.5	3	อ30218	ภาษาอังกฤษเพื่อการเขียน 2	1.5	3				
อ30225	ภาษาอังกฤษเพื่อการสื่อสาร 3	0.5	1	อ30226	ภาษาอังกฤษเพื่อการสื่อสาร 4	0.5	1				
ล30201	การศึกษาค้นคว้าและสร้าง โครงการเพื่อสังคม	1.0	2	ล30202	การสื่อสารและการนำเสนอ โครงการเพื่อสังคม	1.0	2				
ว32291	คอมพิวเตอร์เพื่ออาชีพ 3	0.5	1	ว32293	การออกแบบเทคโนโลยี	0.5	1				
ค30212	เสริมทักษะคณิตศาสตร์ 3	0.5	1	ว32292	คอมพิวเตอร์เพื่ออาชีพ 4	0.5	1				
				ค30213	เสริมทักษะคณิตศาสตร์ 4	0.5	1				
	<b>รวม</b>	<b>8.0</b>	<b>16</b>		<b>รวม</b>	<b>8.5</b>	<b>17</b>				
	<b>กิจกรรมเสริมหลักสูตร</b>				<b>กิจกรรมเสริมหลักสูตร</b>						
	คุณธรรม		1		คุณธรรม		1				
	<b>รวม</b>		<b>1</b>		<b>รวม</b>		<b>1</b>				
	<b>กิจกรรมพัฒนาผู้เรียน</b>				<b>กิจกรรมพัฒนาผู้เรียน</b>						
	แนะแนว		1		แนะแนว		1				
	กิจกรรมเพื่อสังคมฯ		1		กิจกรรมเพื่อสังคมฯ		1				
	ชุมนุม		1		ชุมนุม		1				
	<b>รวม</b>		<b>3</b>		<b>รวม</b>		<b>3</b>				
	<b>รวมทั้งหมด</b>	<b>16.0</b>	<b>36</b>		<b>รวมทั้งหมด</b>	<b>15.5</b>	<b>35</b>				

โครงสร้างรายวิชา หลักสูตรสถานศึกษา โรงเรียนสมุทรปราการ  
ระดับชั้นมัธยมศึกษาตอนปลาย ปีการศึกษา 2569  
แผนการเรียนรู้ศิลปะ-ภาษาไทย สังคมศึกษา (ม.5/7)

ชั้นมัธยมศึกษาปีที่ 5							
ภาคเรียนที่ 1				ภาคเรียนที่ 2			
รหัสวิชา	รายวิชา	นก.	ค/ส	รหัสวิชา	รายวิชา	นก.	ค/ส
	พื้นฐาน				พื้นฐาน		
ท32101	ภาษาไทย 3	1.0	2	ท32102	ภาษาไทย 4	1.0	2
ค32101	คณิตศาสตร์พื้นฐาน 3	1.0	2	ค32102	คณิตศาสตร์พื้นฐาน 4	1.0	2
ส32101	สังคมศึกษา 3	1.0	2	ส32103	สังคมศึกษา 4	1.0	2
ส32102	ประวัติศาสตร์ 1	0.5	1	ส32104	ประวัติศาสตร์ 2	0.5	1
พ32101	สุขศึกษาและพลศึกษา 3	0.5	1	พ32102	สุขศึกษาและพลศึกษา 4	0.5	1
ค32101	ศิลปะ 3	0.5	1	ค32102	ศิลปะ 4	0.5	1
ง32101	การงานอาชีพ 1	0.5	1	ง32102	การงานอาชีพ 2	0.5	1
อ32101	ภาษาอังกฤษ 3	1.0	2	อ32102	ภาษาอังกฤษ 4	1.0	2
ว30101	วิทยาศาสตร์กายภาพ(ฟิสิกส์)	1.5	3	ว30104	วิทยาศาสตร์โลกและอวกาศ	1.0	2
ว32181	วิทยาการคำนวณ 1	0.5	1				
	<b>รวม</b>	<b>8.0</b>	<b>16</b>		<b>รวม</b>	<b>7.0</b>	<b>14</b>
	<b>เพิ่มเติม</b>				<b>เพิ่มเติม</b>		
ท30213	ภาษาไทยเพื่อการสื่อสาร	1.0	2	ท30207	ประวัติวรรณคดี	1.0	2
ท32201	วาทกรรม	1.0	2	ท32202	ทักษะการอ่านเชิงวิเคราะห์	1.0	2
ท30218	ศิลปะการอ่าน	0.5	1	ท30220	ภาษาไทยเชิงนิเทศศาสตร์	0.5	1
ส30211	กฎหมายพยานิชย์ 1	1.0	2	ส30212	กฎหมายพยานิชย์ 2	1.0	2
ส30213	ภูมิศาสตร์ท่องเที่ยว	1.0	2	ส30214	ประชากรศึกษา	1.0	2
ส30215	อาเซียนศึกษา	0.5	1	ส30216	โลกศึกษา	0.5	1
อ30225	ภาษาอังกฤษเพื่อการสื่อสาร 3	0.5	1	พ30304	แฮนด์บอล	0.5	1
เ30201	การศึกษาค้นคว้าและสร้างโครงการเพื่อสังคม	1.0	2	เ30202	การสื่อสารและการนำเสนอโครงการเพื่อสังคม	1.0	2
ว32291	คอมพิวเตอร์เพื่ออาชีพ 3	0.5	1	อ30226	ภาษาอังกฤษเพื่อการสื่อสาร 4	0.5	1
พ30203	วอลเลย์บอล	0.5	1	ว32293	การออกแบบเทคโนโลยี	0.5	1
				ว32292	คอมพิวเตอร์เพื่ออาชีพ 4	0.5	1
	<b>รวม</b>	<b>7.5</b>	<b>15</b>		<b>รวม</b>	<b>8.0</b>	<b>16</b>
	<b>กิจกรรมเสริมหลักสูตร</b>				<b>กิจกรรมเสริมหลักสูตร</b>		
	คุณธรรม		1		คุณธรรม		1
					supplementary (ไทย/สังคม)		1
	<b>รวม</b>		<b>1</b>		<b>รวม</b>		<b>2</b>
	<b>กิจกรรมพัฒนาผู้เรียน</b>				<b>กิจกรรมพัฒนาผู้เรียน</b>		
	แนะแนว		1		แนะแนว		1
	กิจกรรมเพื่อสังคม		1		กิจกรรมเพื่อสังคม		1
	ชุมนุม		1		ชุมนุม		1
	<b>รวม</b>		<b>3</b>		<b>รวม</b>		<b>3</b>
	<b>รวมทั้งหมด</b>	<b>15.5</b>	<b>35</b>		<b>รวมทั้งหมด</b>	<b>15.0</b>	<b>35</b>

**โครงสร้างรายวิชา หลักสูตรสถานศึกษา โรงเรียนสมุทรปราการ**  
**ระดับชั้นมัธยมศึกษาตอนปลาย ปีการศึกษา 2569**  
**แผนการเรียนรู้ศิลปะ-ภาษาอังกฤษ (ม.5/8 - ม.5/9)**

ชั้นมัธยมศึกษาปีที่ 5							
ภาคเรียนที่ 1				ภาคเรียนที่ 2			
รหัสวิชา	รายวิชา	นก.	ค/ส	รหัสวิชา	รายวิชา	นก.	ค/ส
	พื้นฐาน				พื้นฐาน		
ท32101	ภาษาไทย 3	1.0	2	ท32102	ภาษาไทย 4	1.0	2
ค32101	คณิตศาสตร์พื้นฐาน 3	1.0	2	ค32102	คณิตศาสตร์พื้นฐาน 4	1.0	2
ส32101	สังคมศึกษา 3	1.0	2	ส32103	สังคมศึกษา 4	1.0	2
ส32102	ประวัติศาสตร์ 1	0.5	1	ส32104	ประวัติศาสตร์ 2	0.5	1
พ32101	สุขศึกษาและพลศึกษา 3	0.5	1	พ32102	สุขศึกษาและพลศึกษา 4	0.5	1
ศ32101	ศิลปะ 3	0.5	1	ศ32102	ศิลปะ 4	0.5	1
ง32101	การทำงานอาชีพ 1	0.5	1	ง32102	การทำงานอาชีพ 2	0.5	1
อ32101	ภาษาอังกฤษ 3	1.0	2	อ32102	ภาษาอังกฤษ 4	1.0	2
ว30101	วิทยาศาสตร์กายภาพ(ฟิสิกส์)	1.5	3	ว30104	วิทยาศาสตร์โลกและอวกาศ	1.0	2
ว32181	วิทยาการคำนวณ 1	0.5	1				
	<b>รวม</b>	<b>8.0</b>	<b>16</b>		<b>รวม</b>	<b>7.0</b>	<b>14</b>
	เพิ่มเติม				เพิ่มเติม		
ท32201	วาทกรรม	1.0	2	ท32202	ทักษะการอ่านเชิงวิเคราะห์	1.0	2
พ30203	วอลเลย์บอล	0.5	1	พ30204	แฮนด์บอล	0.5	1
อ30209	ภาษาอังกฤษเพื่อการพูดนำเสนอ 1	1.0	2	อ30210	ภาษาอังกฤษเพื่อการพูดนำเสนอ 2	1.0	2
อ30217	ภาษาอังกฤษเพื่อการเขียน 1	1.5	3	อ30218	ภาษาอังกฤษเพื่อการเขียน 2	1.5	3
อ30221	ไวยากรณ์ภาษาอังกฤษ 1	1.5	3	อ30222	ไวยากรณ์ภาษาอังกฤษ 2	1.5	3
อ30225	ภาษาอังกฤษเพื่อการสื่อสาร 3	0.5	1	อ30226	ภาษาอังกฤษเพื่อการสื่อสาร 4	0.5	1
130201	การศึกษาต้นคว้าและสร้างโครงการเพื่อสังคม	1.0	2	130202	การสื่อสารและการนำเสนอโครงการเพื่อสังคม	1.0	2
	เลือกภาษาจีน/ภาษาญี่ปุ่น	0.5	1		เลือกภาษาจีน/ภาษาญี่ปุ่น	0.5	1
ว32291	คอมพิวเตอร์เพื่ออาชีพ 3	0.5	1	ว32293	การออกแบบเทคโนโลยี	0.5	1
				ว32292	คอมพิวเตอร์เพื่ออาชีพ 4	0.5	1
	<b>รวม</b>	<b>8.0</b>	<b>16</b>		<b>รวม</b>	<b>8.5</b>	<b>16</b>
	<b>กิจกรรมเสริมหลักสูตร</b>				<b>กิจกรรมเสริมหลักสูตร</b>		
	คุณธรรม		1		คุณธรรม		1
					supplementary (ไทย/สังคม)		1
	<b>รวม</b>		<b>1</b>		<b>รวม</b>		<b>2</b>
	<b>กิจกรรมพัฒนาผู้เรียน</b>				<b>กิจกรรมพัฒนาผู้เรียน</b>		
	แนะแนว		1		แนะแนว		1
	กิจกรรมเพื่อสังคม		1		กิจกรรมเพื่อสังคม		1
	ชุมนุม		1		ชุมนุม		1
	<b>รวม</b>		<b>3</b>		<b>รวม</b>		<b>3</b>
	<b>รวมทั้งหมด</b>	<b>16.0</b>	<b>36</b>		<b>รวมทั้งหมด</b>	<b>15.5</b>	<b>35</b>

โครงสร้างรายวิชา หลักสูตรสถานศึกษา โรงเรียนสมุทรปราการ  
ระดับชั้นมัธยมศึกษาตอนปลาย ปีการศึกษา 2569  
แผนการเรียนศิลป์-ภาษาอังกฤษ ศิลปกรรม (ม.5/10)

ชั้นมัธยมศึกษาปีที่ 5							
ภาคเรียนที่ 1				ภาคเรียนที่ 2			
รหัสวิชา	รายวิชา	นก.	ค/ส	รหัสวิชา	รายวิชา	นก.	ค/ส
	พื้นฐาน				พื้นฐาน		
ท32101	ภาษาไทย 3	1.0	2	ท32102	ภาษาไทย 4	1.0	2
ค32101	คณิตศาสตร์พื้นฐาน 3	1.0	2	ค32102	คณิตศาสตร์พื้นฐาน 4	1.0	2
ส32101	สังคมศึกษา 3	1.0	2	ส32103	สังคมศึกษา 4	1.0	2
ส32102	ประวัติศาสตร์ 1	0.5	1	ส32104	ประวัติศาสตร์ 2	0.5	1
พ32101	สุขศึกษาและพลศึกษา 3	0.5	1	พ32102	สุขศึกษาและพลศึกษา 4	0.5	1
ศ32101	ศิลปะ 3	0.5	1	ศ32102	ศิลปะ 4	0.5	1
ง32101	งานอาชีพ 1	0.5	1	ง32102	งานอาชีพ 2	0.5	1
อ32101	ภาษาอังกฤษ 3	1.0	2	อ32102	ภาษาอังกฤษ 4	1.0	2
ว30101	วิทยาศาสตร์กายภาพ(ฟิสิกส์)	1.5	3	ว30104	วิทยาศาสตร์โลกและอวกาศ	1.0	2
ว32181	วิทยาการคำนวณ 1	0.5	1				
	<b>รวม</b>	<b>8.0</b>	<b>16</b>		<b>รวม</b>	<b>7.0</b>	<b>14</b>
	<b>เพิ่มเติม</b>				<b>เพิ่มเติม</b>		
ท32201	วาทกรรม	1.0	2	ท32201	ทักษะการอ่านเชิงวิเคราะห์	1.0	2
พ30203	วอลเลย์บอล	0.5	1	พ30204	แฮนด์บอล	0.5	1
ศxxxx	วิชาเลือกทฤษฎีศิลปกรรม 3	1.0	2	ศxxxx	วิชาเลือกทฤษฎีศิลปกรรม 4	1.0	2
อ30217	ภาษาอังกฤษเพื่อการเขียน 1	1.5	3	อ30218	ภาษาอังกฤษเพื่อการเขียน 2	1.5	3
ศxxxx	วิชาเลือกปฏิบัติศิลปกรรม 3	1.5	3	ศxxxx	วิชาเลือกปฏิบัติศิลปกรรม 4	1.5	3
อ30225	ภาษาอังกฤษเพื่อการสื่อสาร 3	0.5	1	อ30226	ภาษาอังกฤษเพื่อการสื่อสาร 4	0.5	1
l30201	การศึกษาค้นคว้าและสร้าง โครงการเพื่อสังคม	1.0	2	l30202	การสื่อสารและการนำเสนอ โครงการเพื่อสังคม	1.0	2
	เลือกภาษาจีน/ภาษาญี่ปุ่น	0.5	1		เลือกภาษาจีน/ภาษาญี่ปุ่น	0.5	1
ว32291	คอมพิวเตอร์เพื่ออาชีพ 3	0.5	1	ว32293	การออกแบบเทคโนโลยี	0.5	1
				ว32292	คอมพิวเตอร์เพื่ออาชีพ 4	0.5	1
	<b>รวม</b>	<b>8.0</b>	<b>16</b>		<b>รวม</b>	<b>8.5</b>	<b>17</b>
	<b>กิจกรรมเสริมหลักสูตร</b>				<b>กิจกรรมเสริมหลักสูตร</b>		
	คุณธรรม		1		คุณธรรม		1
	<b>รวม</b>		<b>1</b>		<b>รวม</b>		<b>2</b>
	<b>กิจกรรมพัฒนาผู้เรียน</b>				<b>กิจกรรมพัฒนาผู้เรียน</b>		
	แนะแนว		1		แนะแนว		1
	กิจกรรมเพื่อสังคมฯ		1		กิจกรรมเพื่อสังคมฯ		1
	ชุมนุม		1		ชุมนุม		1
	<b>รวม</b>		<b>3</b>		<b>รวม</b>		<b>3</b>
	<b>รวมทั้งหมด</b>	<b>16.0</b>	<b>36</b>		<b>รวมทั้งหมด</b>	<b>15.5</b>	<b>35</b>

วิชาเลือกภาษาจีน/ภาษาญี่ปุ่น ชั้นมัธยมศึกษาปีที่ 5							
ภาคเรียนที่ 1				ภาคเรียนที่ 2			
รหัสวิชา	รายวิชา	นก.	ค/ส	รหัสวิชา	รายวิชา	นก.	ค/ส
ญ30215	ภาษาญี่ปุ่นเบื้องต้น 3	0.5	1	ญ30216	ภาษาญี่ปุ่นเบื้องต้น 4	0.5	1
จ30215	ภาษาจีนเบื้องต้น 3	0.5	1	จ30216	ภาษาจีนเบื้องต้น 4	0.5	1

วิชาเลือกทฤษฎีศิลปกรรม 3-4 ชั้นมัธยมศึกษาปีที่ 5							
ภาคเรียนที่ 1				ภาคเรียนที่ 2			
รหัสวิชา	รายวิชา	นก.	ค/ส	รหัสวิชา	รายวิชา	นก.	ค/ส
ศ32201	ออกแบบนิเทศศิลป์ 1	1.0	2	ศ32203	ออกแบบประยุกต์ศิลป์ 1	1.0	2
ศ32205	ทฤษฎีดนตรีไทย 3	1.0	2	ศ32207	ทฤษฎีดนตรีไทย 4	1.0	2
ศ32209	ทฤษฎีดนตรีสากล 3	1.0	2	ศ32211	เทคโนโลยีดนตรี	1.0	2
ศ32213	ทฤษฎีนาฏศิลป์นาฏชาติและนาฏศิลป์สากล	1.0	2	ศ32215	ทฤษฎีนาฏศิลป์สร้างสรรค์	1.0	2

วิชาเลือกปฏิบัติศิลปกรรม 3-4 ชั้นมัธยมศึกษาปีที่ 5							
ภาคเรียนที่ 1				ภาคเรียนที่ 2			
รหัสวิชา	รายวิชา	นก.	ค/ส	รหัสวิชา	รายวิชา	นก.	ค/ส
ศ32202	ออกแบบนิเทศศิลป์ 2	1.5	3	ศ32204	ออกแบบประยุกต์ศิลป์ 2	1.5	3
ศ32206	ปฏิบัติดนตรีไทย 3	1.5	3	ศ32208	ปฏิบัติดนตรีไทย 4	1.5	3
ศ32210	ปฏิบัติดนตรีสากล 3	1.5	3	ศ32212	ปฏิบัติดนตรีสากล 4	1.5	3
ศ32214	ปฏิบัตินาฏศิลป์นาฏชาติและนาฏศิลป์สากล	1.5	3	ศ32216	ปฏิบัตินาฏศิลป์สร้างสรรค์	1.5	3

โครงสร้างรายวิชา หลักสูตรสถานศึกษา โรงเรียนสมุทรปราการ  
ระดับชั้นมัธยมศึกษาตอนปลาย ปีการศึกษา 2569  
แผนการเรียนรู้ศิลปะ-ภาษาญี่ปุ่น ภาษาอังกฤษ (ม.5/11)

ชั้นมัธยมศึกษาปีที่ 5							
ภาคเรียนที่ 1				ภาคเรียนที่ 2			
รหัสวิชา	รายวิชา	นก.	ค/ส	รหัสวิชา	รายวิชา	นก.	ค/ส
พื้นฐาน				พื้นฐาน			
ท32101	ภาษาไทย 3	1.0	2	ท32102	ภาษาไทย 4	1.0	2
ค32101	คณิตศาสตร์พื้นฐาน 3	1.0	2	ค32102	คณิตศาสตร์พื้นฐาน 4	1.0	2
ส32101	สังคมศึกษา 3	1.0	2	ส32103	สังคมศึกษา 4	1.0	2
ส32102	ประวัติศาสตร์ 1	0.5	1	ส32104	ประวัติศาสตร์ 2	0.5	1
พ32101	สุขศึกษาและพลศึกษา 3	0.5	1	พ32102	สุขศึกษาและพลศึกษา 4	0.5	1
ศ32101	ศิลปะ 3	0.5	1	ศ32102	ศิลปะ 4	0.5	1
ง32101	การงานอาชีพ 1	0.5	1	ง32102	การงานอาชีพ 2	0.5	1
อ32101	ภาษาอังกฤษ 3	1.0	2	อ32102	ภาษาอังกฤษ 4	1.0	2
ว30101	วิทยาศาสตร์กายภาพ(ฟิสิกส์)	1.5	3	ว30104	วิทยาศาสตร์โลกและอวกาศ	1.0	2
ว32181	วิทยาการคำนวณ 1	0.5	1				
	<b>รวม</b>	<b>8.0</b>	<b>16</b>		<b>รวม</b>	<b>7.0</b>	<b>14</b>
	<b>เพิ่มเติม</b>				<b>เพิ่มเติม</b>		
ท32201	วาทกรรม	1.0	2	ท32202	ทักษะการอ่านเชิงวิเคราะห์	1.0	2
อ30225	ภาษาอังกฤษเพื่อการสื่อสาร 3	0.5	1	อ30226	ภาษาอังกฤษเพื่อการสื่อสาร 4	0.5	1
ญ30203	ภาษาญี่ปุ่น 3	2.0	4	ญ30204	ภาษาญี่ปุ่น 4	2.0	4
ญ30232	เสริมทักษะภาษาญี่ปุ่น 3	2.0	4	ญ30233	เสริมทักษะภาษาญี่ปุ่น 4	2.0	4
ล30201	การศึกษาค้นคว้าและสร้าง โครงการเพื่อสังคม	1.0	2	ล30202	การสื่อสารและการนำเสนอ โครงการเพื่อสังคม	1.0	2
อ30217	ภาษาอังกฤษเพื่อการเขียน 1	1.5	3	อ30218	ภาษาอังกฤษเพื่อการเขียน 2	1.5	3
ว32291	คอมพิวเตอร์เพื่ออาชีพ 3	0.5	1	ว32293	การออกแบบเทคโนโลยี	0.5	1
				ว32292	คอมพิวเตอร์เพื่ออาชีพ 4	0.5	1
	<b>รวม</b>	<b>8.5</b>	<b>17</b>		<b>รวม</b>	<b>9.0</b>	<b>18</b>
	<b>กิจกรรมเสริมหลักสูตร</b>				<b>กิจกรรมเสริมหลักสูตร</b>		
	คุณธรรม		1		คุณธรรม		1
	<b>รวม</b>		<b>1</b>		<b>รวม</b>		<b>2</b>
	<b>กิจกรรมพัฒนาผู้เรียน</b>				<b>กิจกรรมพัฒนาผู้เรียน</b>		
	แนะแนว		1		แนะแนว		1
	กิจกรรมเพื่อสังคมฯ		1		กิจกรรมเพื่อสังคมฯ		1
	ชุมนุม		1		ชุมนุม		1
	<b>รวม</b>		<b>3</b>		<b>รวม</b>		<b>3</b>
	<b>รวมทั้งหมด</b>	<b>16.5</b>	<b>37</b>		<b>รวมทั้งหมด</b>	<b>16.0</b>	<b>36</b>

โครงสร้างรายวิชา หลักสูตรสถานศึกษา โรงเรียนสมุทรปราการ  
ระดับชั้นมัธยมศึกษาตอนปลาย ปีการศึกษา 2569  
แผนการเรียนศิลป์-ภาษาจีน ภาษาอังกฤษ (ม.5/12)

ชั้นมัธยมศึกษาปีที่ 5							
ภาคเรียนที่ 1				ภาคเรียนที่ 2			
รหัสวิชา	รายวิชา	น.ก.	ค/ส	รหัสวิชา	รายวิชา	น.ก.	ค/ส
	พื้นฐาน				พื้นฐาน		
ท32101	ภาษาไทย 3	1.0	2	ท32102	ภาษาไทย 4	1.0	2
ค32101	คณิตศาสตร์พื้นฐาน 3	1.0	2	ค32102	คณิตศาสตร์พื้นฐาน 4	1.0	2
ส32101	สังคมศึกษา 3	1.0	2	ส32103	สังคมศึกษา 4	1.0	2
ส32102	ประวัติศาสตร์ 1	0.5	1	ส32104	ประวัติศาสตร์ 2	0.5	1
พ32101	สุขศึกษาและพลศึกษา 3	0.5	1	พ32102	สุขศึกษาและพลศึกษา 4	0.5	1
ค32101	ศิลปะ 3	0.5	1	ค32102	ศิลปะ 4	0.5	1
ง32101	การงานอาชีพฯ 1	0.5	1	ง32102	การงานอาชีพฯ 2	0.5	1
อ32101	ภาษาอังกฤษ 3	1.0	2	อ32102	ภาษาอังกฤษ 4	1.0	2
ว30101	วิทยาศาสตร์กายภาพ(ฟิสิกส์)	1.5	3	ว30104	วิทยาศาสตร์โลกและอวกาศ	1.0	2
ว32181	วิทยาการคำนวณ 1	0.5	1				
	<b>รวม</b>	<b>8.0</b>	<b>16</b>		<b>รวม</b>	<b>7.0</b>	<b>14</b>
	เพิ่มเติม				เพิ่มเติม		
ท30207	วาทกรรม	1.0	2	ทxxxxx	ทักษะการอ่านเชิงวิเคราะห์	1.0	2
อ30225	ภาษาอังกฤษเพื่อการสื่อสาร 3	0.5	1	อ30226	ภาษาอังกฤษเพื่อการสื่อสาร 4	0.5	1
จ30203	ภาษาจีน 3	2.0	4	จ30204	ภาษาจีน 4	2.0	4
จ30229	เสริมทักษะภาษาจีน 3	2.0	4	จ30230	เสริมทักษะภาษาจีน 4	2.0	4
ล30201	การศึกษาค้นคว้าและสร้าง โครงการเพื่อสังคม	1.0	2	ล30202	การสื่อสารและการนำเสนอ โครงการเพื่อสังคม	1.0	2
อ30217	ภาษาอังกฤษเพื่อการเขียน 1	1.5	3	อ30218	ภาษาอังกฤษเพื่อการเขียน 2	1.5	3
ว32291	คอมพิวเตอร์เพื่ออาชีพ -3	0.5	1	ว32293	การออกแบบเทคโนโลยี	0.5	1
				ว32292	คอมพิวเตอร์เพื่ออาชีพ 4	0.5	1
	<b>รวม</b>	<b>8.5</b>	<b>17</b>		<b>รวม</b>	<b>9.0</b>	<b>18</b>
	กิจกรรมเสริมหลักสูตร				กิจกรรมเสริมหลักสูตร		
	คุณธรรม		1		คุณธรรม		1
	<b>รวม</b>		<b>1</b>		<b>รวม</b>		<b>2</b>
	กิจกรรมพัฒนาผู้เรียน				กิจกรรมพัฒนาผู้เรียน		
	แนะแนว		1		แนะแนว		1
	กิจกรรมเพื่อสังคมฯ		1		กิจกรรมเพื่อสังคมฯ		1
	ชุมนุม		1		ชุมนุม		1
	<b>รวม</b>		<b>3</b>		<b>รวม</b>		<b>3</b>
	<b>รวมทั้งหมด</b>	<b>16.5</b>	<b>37</b>		<b>รวมทั้งหมด</b>	<b>16.0</b>	<b>36</b>

โครงสร้างรายวิชา หลักสูตรสถานศึกษา โรงเรียนสมุทรปราการ  
ระดับชั้นมัธยมศึกษาตอนปลาย ปีการศึกษา 2569

แผนการเรียนรู้-ธุรกิจ คอมพิวเตอร์ (ม.5/13)

ชั้นมัธยมศึกษาปีที่ 5							
ภาคเรียนที่ 1				ภาคเรียนที่ 2			
รหัสวิชา	รายวิชา	นก.	ค/ส	รหัสวิชา	รายวิชา	นก.	ค/ส
	พื้นฐาน				พื้นฐาน		
ท32101	ภาษาไทย 3	1.0	2	ท32102	ภาษาไทย 4	1.0	2
ค32101	คณิตศาสตร์พื้นฐาน 3	1.0	2	ค32102	คณิตศาสตร์พื้นฐาน 4	1.0	2
ส32101	สังคมศึกษา 3	1.0	2	ส32103	สังคมศึกษา 4	1.0	2
ส32102	ประวัติศาสตร์ 1	0.5	1	ส32104	ประวัติศาสตร์ 2	0.5	1
พ32101	สุขศึกษาและพลศึกษา 3	0.5	1	พ32102	สุขศึกษาและพลศึกษา 4	0.5	1
ค32101	ศิลปะ 3	0.5	1	ค32102	ศิลปะ 4	0.5	1
ง32101	การงานอาชีพ 1	0.5	1	ง32102	การงานอาชีพ 2	0.5	1
อ32101	ภาษาอังกฤษ 3	1.0	2	อ32102	ภาษาอังกฤษ 4	1.0	2
ว30101	วิทยาศาสตร์กายภาพ(ฟิสิกส์)	1.5	3	ว30104	วิทยาศาสตร์โลกและอวกาศ	1.0	2
ว32181	วิทยาการคำนวณ 1	0.5	1				
	<b>รวม</b>	<b>8.0</b>	<b>16</b>		<b>รวม</b>	<b>7.0</b>	<b>14</b>
	เพิ่มเติม				เพิ่มเติม		
ว30249	การพัฒนาเว็บไซต์ 1	0.5	1	ว30250	การพัฒนาเว็บไซต์ 2	0.5	1
พ30203	วอลเลย์บอล	0.5	1	พ30204	แฮนด์บอล	0.5	1
ง32201	การเงินและการลงทุน 1	1.0	2	ง32202	การเงินและการลงทุน 2	1.0	2
ง30213	การขาย	1.0	2	ง30204	ปฏิบัติงานอาชีพธุรกิจ	2.0	4
ง30215	ธุรกิจการทำขนม	2.0	4	ง30206	การท่องเที่ยวในท้องถิ่น	1.0	2
อ30225	ภาษาอังกฤษเพื่อการสื่อสาร 3	0.5	1	ง30216	การทำธุรกิจออนไลน์	1.0	2
।30201	การศึกษาค้นคว้าและสร้างโครงการเพื่อสังคม	1.0	2	।30202	การสื่อสารและการนำเสนอโครงการเพื่อสังคม	1.0	2
ว32291	คอมพิวเตอร์เพื่ออาชีพ 3	0.5	1	อ30226	ภาษาอังกฤษเพื่อการสื่อสาร 4	0.5	1
				ว32293	การออกแบบเทคโนโลยี	0.5	1
				ว32292	คอมพิวเตอร์เพื่ออาชีพ 4	0.5	1
	<b>รวม</b>	<b>7.0</b>	<b>14</b>		<b>รวม</b>	<b>8.5</b>	<b>17</b>
	<b>กิจกรรมเสริมหลักสูตร</b>				<b>กิจกรรมเสริมหลักสูตร</b>		
	คุณธรรม		1		คุณธรรม		1
	Supplementary (การงาน)		1				
	<b>รวม</b>		<b>2</b>		<b>รวม</b>		<b>1</b>
	<b>กิจกรรมพัฒนาผู้เรียน</b>				<b>กิจกรรมพัฒนาผู้เรียน</b>		
	แนะแนว		1		แนะแนว		1
	กิจกรรมเพื่อสังคมฯ		1		กิจกรรมเพื่อสังคมฯ		1
	ชุมนุม		1		ชุมนุม		1
	<b>รวม</b>		<b>3</b>		<b>รวม</b>		<b>3</b>
	<b>รวมทั้งหมด</b>	<b>15.0</b>	<b>35</b>		<b>รวมทั้งหมด</b>	<b>15.5</b>	<b>35</b>

# โครงสร้างรายวิชา หลักสูตรสถานศึกษา โรงเรียนสมุทรปราการ

ระดับชั้นมัธยมศึกษาปีที่ 6 ปีการศึกษา 2568

โครงสร้างรายวิชา หลักสูตรสถานศึกษา โรงเรียนสมุทรปราการ

ระดับชั้นมัธยมศึกษาตอนปลาย ปีการศึกษา 2568

แผนการเรียนรู้ห้องเรียนพิเศษวิทยาศาสตร์ คณิตศาสตร์ เทคโนโลยีและสิ่งแวดล้อม (SMTE6)

ชั้นมัธยมศึกษาปีที่ 6

ชั้นมัธยมศึกษาปีที่ 6							
ภาคเรียนที่ 1				ภาคเรียนที่ 2			
รหัสวิชา	รายวิชา	นก.	ค/ส	รหัสวิชา	รายวิชา	นก.	ค/ส
	พื้นฐาน				พื้นฐาน		
ท33101	ภาษาไทย 5	1.0	2	ท33102	ภาษาไทย 6	1.0	2
ส33101	สังคมศึกษา 5	1.0	2	ส33103	สังคมศึกษา 6	1.0	2
ส33102	ประวัติศาสตร์ 3	0.5	1	ส33104	ประวัติศาสตร์ 4	0.5	1
พ33101	สุขศึกษาและพลศึกษา 5	0.5	1	พ33102	สุขศึกษาและพลศึกษา 6	0.5	1
ศ33101	ศิลปะ 5	0.5	1	ศ33102	ศิลปะ 6	0.5	1
ง33101	การงานอาชีพฯ 3	0.5	1	ง33102	การงานอาชีพฯ 4	0.5	1
อ33101	ภาษาอังกฤษ 5	1.0	2	อ33102	ภาษาอังกฤษ 6	1.0	2
	<b>รวม</b>	<b>5.0</b>	<b>10</b>		<b>รวม</b>	<b>5.0</b>	<b>10</b>
	เพิ่มเติม				เพิ่มเติม		
ค30205	คณิตศาสตร์เพิ่มเติม 5	2.0	4	ท30221	ภาษาไทยเพื่อการแก้ปัญหา	0.5	1
ว30204	ฟิสิกส์	2.0	4	ค30209	คณิตศาสตร์เพิ่มเติม	1.5	3
ว30224	เคมี	1.5	3	ว30205	ฟิสิกส์	2.0	4
ว30244	ชีววิทยา	1.5	3	ว30225	เคมี	1.5	3
ว30291	โครงการงานตามที่เลือก	1.0	2	ว30245	ชีววิทยา	1.5	3
ว30260	โลกดาราศาสตร์ 1	1.0	2	ว30261	โลกดาราศาสตร์ 2	1.0	2
อ30229	พัฒนาภาษาอังกฤษ 1	1.5	3	อ30230	พัฒนาภาษาอังกฤษ 2	1.5	3
อ30227	ภาษาอังกฤษเพื่อการสื่อสาร 5	0.5	1	อ30228	ภาษาอังกฤษเพื่อการสื่อสาร 6	0.5	1
	<b>รวม</b>	<b>11.0</b>	<b>22</b>		<b>รวม</b>	<b>10.0</b>	<b>20</b>
	กิจกรรมเสริมหลักสูตร				กิจกรรมเสริมหลักสูตร		
	คุณธรรม		1		คุณธรรม		1
	<b>รวม</b>		<b>1</b>		<b>รวม</b>		<b>1</b>
	กิจกรรมพัฒนาผู้เรียน				กิจกรรมพัฒนาผู้เรียน		
	แนะแนว		1		แนะแนว		1
	กิจกรรมเพื่อสังคมฯ		1		กิจกรรมเพื่อสังคมฯ		1
	ชุมนุม		1		ชุมนุม		1
	คอมพิวเตอร์เพื่ออาชีพ		1		คอมพิวเตอร์เพื่ออาชีพ		1
	<b>รวม</b>		<b>4</b>		<b>รวม</b>		<b>4</b>
	<b>รวมทั้งหมด</b>	<b>16.0</b>	<b>37</b>		<b>รวมทั้งหมด</b>	<b>15.0</b>	<b>35</b>

โครงสร้างรายวิชา หลักสูตรสถานศึกษา โรงเรียนสมุทรปราการ  
ระดับชั้นมัธยมศึกษาตอนปลาย ปีการศึกษา 2568  
แผนการเรียนรู้ห้องเรียนพิเศษ Mini English Program (MEP6)

ชั้นมัธยมศึกษาปีที่ 6							
ภาคเรียนที่ 1				ภาคเรียนที่ 2			
รหัสวิชา	รายวิชา	น.ก.	ค/ส	รหัสวิชา	รายวิชา	น.ก.	ค/ส
	พื้นฐาน				พื้นฐาน		
ท33101	ภาษาไทย 5	1.0	2	ท33102	ภาษาไทย 6	1.0	2
ส33101	สังคมศึกษา 5	1.0	2	ส33103	สังคมศึกษา 6	1.0	2
ส33102	ประวัติศาสตร์ 3	0.5	1	ส33104	ประวัติศาสตร์ 4	0.5	1
พ33101	สุขศึกษาและพลศึกษา 5	0.5	1	พ33102	สุขศึกษาและพลศึกษา 6	0.5	1
ศ33101	ศิลปะ 5	0.5	1	ศ33102	ศิลปะ 6	0.5	1
ง33102	การงานอาชีพ 4	0.5	1	ง33101	การงานอาชีพ 3	0.5	1
อ33101	ภาษาอังกฤษ 5	1.0	2	อ33102	ภาษาอังกฤษ 6	1.0	2
	<b>รวม</b>	<b>5.0</b>	<b>10</b>		<b>รวม</b>	<b>5.0</b>	<b>10</b>
	เพิ่มเติม				เพิ่มเติม		
ท30208	หลักภาษาไทย	1.0	2	ท30213	ภาษาไทยเพื่อการสื่อสาร	1.0	2
ค30207	คณิตศาสตร์เพิ่มเติม	1.0	2	ท30221	ภาษาไทยเพื่อการแก้ปัญหา	0.5	1
ว30271	วิทยาศาสตร์เพิ่มเติม	1.5	3	ค30208	คณิตศาสตร์เพิ่มเติม	1.0	2
ว30294	โปรแกรมกราฟิก 5	0.5	1	ว30272	วิทยาศาสตร์เพิ่มเติม	1.5	3
ศ30201	จิตรกรรม 1	1.0	2	ว30295	โปรแกรมกราฟิก 6	0.5	1
พ30205	นันทนาการ 1	0.5	1	ส30203	กฎหมายที่ประชาชนควรรู้	0.5	1
อ30232	ภาษาอังกฤษเพื่อการศึกษต่อ 1	1.0	2	ศ30202	จิตรกรรม 2	1.0	2
อ30219	ภาษาอังกฤษรอบรู้ 1	2.0	4	พ30206	นันทนาการ 2	0.5	1
ส30204	การปกครองส่วนท้องถิ่น	0.5	1	อ30233	ภาษาอังกฤษเพื่อการศึกษต่อ 2	1.0	2
อ30227	ภาษาอังกฤษเพื่อการสื่อสาร 5	0.5	1	อ30220	ภาษาอังกฤษรอบรู้ 2	2.0	4
	เลือกภาษาจีน/ภาษาญี่ปุ่น	0.5	1	อ30228	ภาษาอังกฤษเพื่อการสื่อสาร 6	0.5	1
					เลือกภาษาจีน/ภาษาญี่ปุ่น	0.5	1
	<b>รวม</b>	<b>10.0</b>	<b>20</b>		<b>รวม</b>	<b>10.5</b>	<b>21</b>
	<b>กิจกรรมเสริมหลักสูตร</b>				<b>กิจกรรมเสริมหลักสูตร</b>		
	คุณธรรม		1		คุณธรรม		1
	<b>รวม</b>		<b>1</b>		<b>รวม</b>		<b>1</b>
	<b>กิจกรรมพัฒนาผู้เรียน</b>				<b>กิจกรรมพัฒนาผู้เรียน</b>		
	แนะแนว		1		แนะแนว		1
	กิจกรรมเพื่อสังคมฯ		1		กิจกรรมเพื่อสังคมฯ		1
	ชุมนุม		1		ชุมนุม		1
	คอมพิวเตอร์เพื่ออาชีพ		1		คอมพิวเตอร์เพื่ออาชีพ		1
	<b>รวม</b>		<b>4</b>		<b>รวม</b>		<b>4</b>
	<b>รวมทั้งหมด</b>	<b>15.0</b>	<b>35</b>		<b>รวมทั้งหมด</b>	<b>15.5</b>	<b>36</b>

โครงสร้างรายวิชา หลักสูตรสถานศึกษา โรงเรียนสมุทรปราการ  
ระดับชั้นมัธยมศึกษาตอนปลาย ปีการศึกษา 2568  
แผนการเรียนโครงการห้องเรียนวิทยาศาสตร์พลังสิบ (ม.6/1)

ชั้นมัธยมศึกษาปีที่ 6							
ภาคเรียนที่ 1				ภาคเรียนที่ 2			
รหัสวิชา	รายวิชา	นก.	ค/ส	รหัสวิชา	รายวิชา	นก.	ค/ส
	พื้นฐาน				พื้นฐาน		
ท33101	ภาษาไทย 5	1.0	2	ท33102	ภาษาไทย 6	1.0	2
ส33101	สังคมศึกษาฯ 5	1.0	2	ส33103	สังคมศึกษาฯ 6	1.0	2
ส33102	ประวัติศาสตร์ 3	0.5	1	ส33104	ประวัติศาสตร์ 4	0.5	1
พ33101	สุขศึกษาและพลศึกษา 5	0.5	1	พ33102	สุขศึกษาและพลศึกษา 6	0.5	1
ศ33101	ศิลปะ 5	0.5	1	ศ33102	ศิลปะ 6	0.5	1
ง33101	งานอาชีพฯ 3	0.5	1	ง33102	งานอาชีพฯ 4	0.5	1
อ33101	ภาษาอังกฤษ 5	1.0	2	อ33102	ภาษาอังกฤษ 6	1.0	2
	<b>รวม</b>	<b>5.0</b>	<b>10</b>		<b>รวม</b>	<b>5.0</b>	<b>10</b>
	เพิ่มเติม				เพิ่มเติม		
ค30219	คณิตศาสตร์พลังสิบ 5	2.0	4	ท30221	ภาษาไทยเพื่อการแก้ปัญหา	0.5	1
ว33201	ฟิสิกส์พลังสิบ 4	2.0	4	ค30220	คณิตศาสตร์พลังสิบ 6	1.5	3
ว33221	เคมีพลังสิบ 4	1.5	3	ว33202	ฟิสิกส์พลังสิบ 5	2.0	4
ว33241	ชีววิทยาพลังสิบ 4	1.5	3	ว33222	เคมีพลังสิบ 5	1.5	3
ว33260	โลกดาราศาสตร์และอวกาศพลังสิบ 1	1.0	2	ว33242	ชีววิทยาพลังสิบ 5	1.5	3
อ30227	ภาษาอังกฤษเพื่อการสื่อสาร 5	0.5	1	ว33261	โลกดาราศาสตร์และอวกาศพลังสิบ 2	1.0	2
อ30229	การพัฒนาภาษาอังกฤษ 1	1.5	3	อ30228	ภาษาอังกฤษเพื่อการสื่อสาร 6	0.5	1
ว33284	สัมมนาทางวิทยาศาสตร์	0.5	1	อ30230	การพัฒนาภาษาอังกฤษ 2	1.5	3
	<b>รวม</b>	<b>10.5</b>	<b>21</b>		<b>รวม</b>	<b>10.0</b>	<b>20</b>
	<b>กิจกรรมเสริมหลักสูตร</b>				<b>กิจกรรมเสริมหลักสูตร</b>		
	คุณธรรม		1	คุณธรรม			1
	<b>รวม</b>		<b>1</b>		<b>รวม</b>		<b>1</b>
	<b>กิจกรรมพัฒนาผู้เรียน</b>				<b>กิจกรรมพัฒนาผู้เรียน</b>		
	แนะแนว		1	แนะแนว			1
	กิจกรรมเพื่อสังคมฯ		1	กิจกรรมเพื่อสังคมฯ			1
	ชุมนุม		1	ชุมนุม			1
	คอมพิวเตอร์เพื่ออาชีพ		1	คอมพิวเตอร์เพื่ออาชีพ			1
	<b>รวม</b>		<b>4</b>		<b>รวม</b>		<b>4</b>
	<b>รวมทั้งหมด</b>	<b>15.5</b>	<b>36</b>		<b>รวมทั้งหมด</b>	<b>15.0</b>	<b>35</b>

โครงสร้างรายวิชา หลักสูตรสถานศึกษา โรงเรียนสมุทรปราการ  
ระดับชั้นมัธยมศึกษาตอนปลาย ปีการศึกษา 2568  
แผนการเรียนวิทยาศาสตร์-คณิตศาสตร์ (ม.6/2 - ม.6/4)

ชั้นมัธยมศึกษาปีที่ 6							
ภาคเรียนที่ 1				ภาคเรียนที่ 2			
รหัสวิชา	รายวิชา	นก.	ค/ส	รหัสวิชา	รายวิชา	นก.	ค/ส
	พื้นฐาน				พื้นฐาน		
ท33101	ภาษาไทย 5	1.0	2	ท33102	ภาษาไทย 6	1.0	2
ส33101	สังคมศึกษาฯ 5	1.0	2	ส33103	สังคมศึกษาฯ 6	1.0	2
ส33102	ประวัติศาสตร์ 3	0.5	1	ส33104	ประวัติศาสตร์ 4	0.5	1
พ33101	สุขศึกษาและพลศึกษา 5	0.5	1	พ33102	สุขศึกษาและพลศึกษา 6	0.5	1
ศ33101	ศิลปะ 5	0.5	1	ศ33102	ศิลปะ 6	0.5	1
ง33101	การงานอาชีพฯ 3	0.5	1	ง33102	การงานอาชีพฯ 4	0.5	1
อ33101	ภาษาอังกฤษ 5	1.0	2	อ33102	ภาษาอังกฤษ 6	1.0	2
	<b>รวม</b>	<b>5.0</b>	<b>10</b>		<b>รวม</b>	<b>5.0</b>	<b>10</b>
	เพิ่มเติม				เพิ่มเติม		
ค30205	คณิตศาสตร์เพิ่มเติม 5	2.0	4	ท30221	ภาษาไทยเพื่อการแก้ปัญหา	0.5	1
ว30204	ฟิสิกส์	2.0	4	ค30209	คณิตศาสตร์เพิ่มเติม	1.5	3
ว30224	เคมี	1.5	3	ว30205	ฟิสิกส์	2.0	4
ว30244	ชีววิทยา	1.5	3	ว30225	เคมี	1.5	3
ว30260	โลกดาราศาสตร์ 1	1.0	2	ว30245	ชีววิทยา	1.5	3
อ30227	ภาษาอังกฤษเพื่อการสื่อสาร 5	0.5	1	ว30261	โลกดาราศาสตร์ 2	1.0	2
อ30229	การพัฒนาภาษาอังกฤษ 1	1.5	3	อ30228	ภาษาอังกฤษเพื่อการสื่อสาร 6	0.5	1
				อ30230	การพัฒนาภาษาอังกฤษ 2	1.5	3
	<b>รวม</b>	<b>10.0</b>	<b>20</b>		<b>รวม</b>	<b>10.0</b>	<b>20</b>
	กิจกรรมเสริมหลักสูตร				กิจกรรมเสริมหลักสูตร		
	คุณธรรม		1		คุณธรรม		1
	<b>รวม</b>		<b>1</b>		<b>รวม</b>		<b>1</b>
	กิจกรรมพัฒนาผู้เรียน				กิจกรรมพัฒนาผู้เรียน		
	แนะแนว		1		แนะแนว		1
	กิจกรรมเพื่อสังคมฯ		1		กิจกรรมเพื่อสังคมฯ		1
	ชุมนุม		1		ชุมนุม		1
	คอมพิวเตอร์เพื่ออาชีพ		1		คอมพิวเตอร์เพื่ออาชีพ		1
	<b>รวม</b>		<b>4</b>		<b>รวม</b>		<b>4</b>
	<b>รวมทั้งหมด</b>	<b>15.0</b>	<b>35</b>		<b>รวมทั้งหมด</b>	<b>15.0</b>	<b>35</b>

โครงสร้างรายวิชา หลักสูตรสถานศึกษา โรงเรียนสมุทรปราการ  
ระดับชั้นมัธยมศึกษาตอนปลาย ปีการศึกษา 2568  
แผนการเรียนศิลป์คำนวณ (ม.6/5)

ชั้นมัธยมศึกษาปีที่ 6							
ภาคเรียนที่ 1				ภาคเรียนที่ 2			
รหัสวิชา	รายวิชา	น.ก.	ค/ส	รหัสวิชา	รายวิชา	น.ก.	ค/ส
	พื้นฐาน				พื้นฐาน		
ท33101	ภาษาไทย 5	1.0	2	ท33102	ภาษาไทย 6	1.0	2
ส33101	สังคมศึกษา 5	1.0	2	ส33103	สังคมศึกษา 6	1.0	2
ส33102	ประวัติศาสตร์ 3	0.5	1	ส33104	ประวัติศาสตร์ 4	0.5	1
พ33101	สุขศึกษาและพลศึกษา 5	0.5	1	พ33102	สุขศึกษาและพลศึกษา 6	0.5	1
ศ33101	ศิลปะ 5	0.5	1	ศ33102	ศิลปะ 6	0.5	1
ง33102	การทำงานอาชีพ 4	0.5	1	ง33101	การทำงานอาชีพ 3	0.5	1
อ33101	ภาษาอังกฤษ 5	1.0	2	อ33102	ภาษาอังกฤษ 6	1.0	2
	<b>รวม</b>	<b>5.0</b>	<b>10</b>		<b>รวม</b>	<b>5.0</b>	<b>10</b>
	เพิ่มเติม				เพิ่มเติม		
ท30208	หลักภาษาไทย	1.0	2	ท30213	ภาษาไทยเพื่อการสื่อสาร	1.0	2
ค30205	คณิตศาสตร์เพิ่มเติม 5	2.0	4	ท30221	ภาษาไทยเพื่อการแก้ปัญหา	0.5	1
ค30213	เสริมทักษะคณิตศาสตร์ 4	0.5	1	ค30209	คณิตศาสตร์เพิ่มเติม	1.5	3
ว30271	วิทยาศาสตร์เพิ่มเติม	1.5	3	ค30214	เสริมทักษะคณิตศาสตร์ 5	0.5	1
ส30203	กฎหมายที่ประชาชนควรรู้	0.5	1	ว30272	วิทยาศาสตร์เพิ่มเติม	1.5	3
ศ30201	จิตกรรม 1	1.0	2	ส30204	การปกครองส่วนท้องถิ่น	0.5	1
พ30205	นันทนาการ 1	0.5	1	ศ30202	จิตกรรม 2	1.0	2
อ30221	การอ่านเพื่อการวิเคราะห์ 1	2.0	4	พ30206	นันทนาการ 2	0.5	1
อ30227	ภาษาอังกฤษเพื่อการสื่อสาร 5	0.5	1	อ30222	การอ่านเพื่อการวิเคราะห์ 2	2.0	4
				อ30228	ภาษาอังกฤษเพื่อการสื่อสาร 6	0.5	1
	<b>รวม</b>	<b>9.5</b>	<b>19</b>		<b>รวม</b>	<b>9.5</b>	<b>19</b>
	<b>กิจกรรมเสริมหลักสูตร</b>				<b>กิจกรรมเสริมหลักสูตร</b>		
	คุณธรรม		1		คุณธรรม		1
	รักการอ่าน		1		รักการอ่าน		1
	<b>รวม</b>		<b>1</b>		<b>รวม</b>		<b>2</b>
	<b>กิจกรรมพัฒนาผู้เรียน</b>				<b>กิจกรรมพัฒนาผู้เรียน</b>		
	แนะแนว		1		แนะแนว		1
	กิจกรรมเพื่อสังคมฯ		1		กิจกรรมเพื่อสังคมฯ		1
	ชุมนุม		1		ชุมนุม		1
	คอมพิวเตอร์เพื่ออาชีพ		1		คอมพิวเตอร์เพื่ออาชีพ		1
	<b>รวม</b>		<b>4</b>		<b>รวม</b>		<b>4</b>
	<b>รวมทั้งหมด</b>	<b>14.5</b>	<b>35</b>		<b>รวมทั้งหมด</b>	<b>14.5</b>	<b>35</b>

โครงสร้างรายวิชา หลักสูตรสถานศึกษา โรงเรียนสมุทรปราการ  
ระดับชั้นมัธยมศึกษาตอนปลาย ปีการศึกษา 2568  
แผนการเรียนศิลป์-ภาษาไทย สังคมศึกษา (ม.6/6)

ชั้นมัธยมศึกษาปีที่ 6							
ภาคเรียนที่ 1				ภาคเรียนที่ 2			
รหัสวิชา	รายวิชา	นก.	ค/ส	รหัสวิชา	รายวิชา	นก.	ค/ส
	พื้นฐาน				พื้นฐาน		
ท33101	ภาษาไทย 5	1.0	2	ท33102	ภาษาไทย 6	1.0	2
ส33101	สังคมศึกษา 5	1.0	2	ส33103	สังคมศึกษา 6	1.0	2
ส33102	ประวัติศาสตร์ 3	0.5	1	ส33104	ประวัติศาสตร์ 4	0.5	1
พ33101	สุขศึกษาและพลศึกษา 5	0.5	1	พ33102	สุขศึกษาและพลศึกษา 6	0.5	1
ศ33101	ศิลปะ 5	0.5	1	ศ33102	ศิลปะ 6	0.5	1
ง33102	การงานอาชีพฯ 4	0.5	1	ง33101	การงานอาชีพฯ 3	0.5	1
อ33101	ภาษาอังกฤษ 5	1.0	2	อ33102	ภาษาอังกฤษ 6	1.0	2
	<b>รวม</b>	<b>5.0</b>	<b>10</b>		<b>รวม</b>	<b>5.0</b>	<b>10</b>
	เพิ่มเติม				เพิ่มเติม		
ท30208	หลักภาษาไทย	1.0	2	ท30213	ภาษาไทยเพื่อการสื่อสาร	1.0	2
ท30222	ภาษาไทยเพื่อการศึกษาค้นคว้า 1	0.5	1	ท30221	ภาษาไทยเพื่อการแก้ปัญหา	0.5	1
ท30224	วรรณกรรมพิจารณ์	1.0	2	ท30223	ภาษาไทยเพื่อการศึกษาค้นคว้า 2	0.5	1
ค30207	คณิตศาสตร์เพิ่มเติม	1.0	2	ท30225	วรรณกรรมสำหรับวัยรุ่น	1.0	2
ว30271	วิทยาศาสตร์เพิ่มเติม	1.5	3	ค30208	คณิตศาสตร์เพิ่มเติม	1.0	2
ส30203	กฎหมายที่ประชาชนควรรู้	0.5	1	ว30272	วิทยาศาสตร์เพิ่มเติม	1.5	3
ส30217	สังคมและวัฒนธรรมไทย 1	1.0	2	ส30204	การปกครองส่วนท้องถิ่น	0.5	1
ส30228	กฎหมายอาญา 1	1.0	2	ส30218	สังคมและวัฒนธรรมไทย 2	1.0	2
พ30205	นันทนาการ 1	0.5	1	ส30229	กฎหมายอาญา 2	1.0	2
อ30227	ภาษาอังกฤษเพื่อการสื่อสาร 5	0.5	1	พ30206	นันทนาการ 2	0.5	1
อ30232	ภาษาอังกฤษเพื่อการศึกษาค้นคว้า 1	1.0	2	อ30228	ภาษาอังกฤษเพื่อการสื่อสาร 6	0.5	1
				อ30233	ภาษาอังกฤษเพื่อการศึกษาค้นคว้า 2	1.0	2
	<b>รวม</b>	<b>9.5</b>	<b>19</b>		<b>รวม</b>	<b>10.0</b>	<b>20</b>
	กิจกรรมเสริมหลักสูตร				กิจกรรมเสริมหลักสูตร		
	คุณธรรม		1		คุณธรรม		1
	รักการอ่าน		1				
	<b>รวม</b>		<b>2</b>		<b>รวม</b>		<b>1</b>
	กิจกรรมพัฒนาผู้เรียน				กิจกรรมพัฒนาผู้เรียน		
	แนะแนว		1		แนะแนว		1
	กิจกรรมเพื่อสังคมฯ		1		กิจกรรมเพื่อสังคมฯ		1
	ชุมนุม		1		ชุมนุม		1
	คอมพิวเตอร์เพื่ออาชีพ		1		คอมพิวเตอร์เพื่ออาชีพ		1
	<b>รวม</b>		<b>3</b>		<b>รวม</b>		<b>3</b>
	<b>รวมทั้งหมด</b>	<b>14.5</b>	<b>35</b>		<b>รวมทั้งหมด</b>	<b>15.0</b>	<b>35</b>

โครงสร้างรายวิชา หลักสูตรสถานศึกษา โรงเรียนสมุทรปราการ  
ระดับชั้นมัธยมศึกษาตอนปลาย ปีการศึกษา 2568  
แผนการเรียนรู้ศิลปะ-ภาษาอังกฤษ (ม.6/7 - ม.6/9)

ชั้นมัธยมศึกษาปีที่ 6							
ภาคเรียนที่ 1				ภาคเรียนที่ 2			
รหัสวิชา	รายวิชา	นก.	ค/ส	รหัสวิชา	รายวิชา	นก.	ค/ส
	พื้นฐาน				พื้นฐาน		
ท33101	ภาษาไทย 5	1.0	2	ท33102	ภาษาไทย 6	1.0	2
ส33101	สังคมศึกษาฯ 5	1.0	2	ส33103	สังคมศึกษาฯ 6	1.0	2
ส33102	ประวัติศาสตร์ 3	0.5	1	ส33104	ประวัติศาสตร์ 4	0.5	1
พ33101	สุขศึกษาและพลศึกษา 5	0.5	1	พ33102	สุขศึกษาและพลศึกษา 6	0.5	1
ศ33101	ศิลปะ 5	0.5	1	ศ33102	ศิลปะ 6	0.5	1
ง33102	การงานอาชีพฯ 4	0.5	1	ง33101	การงานอาชีพฯ 3	0.5	1
อ33101	ภาษาอังกฤษ 5	1.0	2	อ33102	ภาษาอังกฤษ 6	1.0	2
	<b>รวม</b>	<b>5.0</b>	<b>10</b>		<b>รวม</b>	<b>5.0</b>	<b>10</b>
	เพิ่มเติม				เพิ่มเติม		
ท30208	หลักภาษาไทย	1.0	2	ท30213	ภาษาไทยเพื่อการสื่อสาร	1.0	2
ค30207	คณิตศาสตร์เพิ่มเติม	1.0	2	ค30208	คณิตศาสตร์เพิ่มเติม	1.0	2
ว30271	วิทยาศาสตร์เพิ่มเติม	1.5	3	ว30272	วิทยาศาสตร์เพิ่มเติม	1.5	3
พ30205	นันทนาการ 1	0.5	1	ส30204	การปกครองส่วนท้องถิ่น	0.5	1
ศ30201	จิตรกรรม 1	1.0	2	พ30206	นันทนาการ 2	0.5	1
ส30203	กฎหมายที่ประชาชนควรรู้	0.5	1	ศ30202	จิตรกรรม 2	1.0	2
อ30219	ภาษาอังกฤษรอบรู้1	2.0	4	อ30220	ภาษาอังกฤษรอบรู้2	2.0	4
อ30227	ภาษาอังกฤษเพื่อการสื่อสาร 5	0.5	1	ท30221	ภาษาไทยเพื่อการแก้ปัญหา	0.5	1
อ30232	ภาษาอังกฤษเพื่อการศึกษต่อ 1	1.0	2	อ30228	ภาษาอังกฤษเพื่อการสื่อสาร 6	0.5	1
	เลือกภาษาจีน/ภาษาญี่ปุ่น	0.5	1	อ30233	ภาษาอังกฤษเพื่อการศึกษต่อ 2	1.0	2
					เลือกภาษาจีน/ภาษาญี่ปุ่น	0.5	1
	<b>รวม</b>	<b>9.5</b>	<b>19</b>		<b>รวม</b>	<b>10.0</b>	<b>20</b>
	<b>กิจกรรมเสริมหลักสูตร</b>				<b>กิจกรรมเสริมหลักสูตร</b>		
	คุณธรรม		1		คุณธรรม		1
	รักการอ่าน		1				
	<b>รวม</b>		<b>2</b>		<b>รวม</b>		<b>1</b>
	<b>กิจกรรมพัฒนาผู้เรียน</b>				<b>กิจกรรมพัฒนาผู้เรียน</b>		
	แนะแนว		1		แนะแนว		1
	กิจกรรมเพื่อสังคมฯ		1		กิจกรรมเพื่อสังคมฯ		1
	ชุมนุม		1		ชุมนุม		1
	คอมพิวเตอร์เพื่ออาชีพ		1		คอมพิวเตอร์เพื่ออาชีพ		1
	<b>รวม</b>		<b>4</b>		<b>รวม</b>		<b>4</b>
	<b>รวมทั้งหมด</b>	<b>14.0</b>	<b>35</b>		<b>รวมทั้งหมด</b>	<b>14.0</b>	<b>35</b>

วิชาเลือกภาษาจีน/ภาษาญี่ปุ่น ชั้นมัธยมศึกษาปีที่ 6

ภาคเรียนที่ 1				ภาคเรียนที่ 2			
รหัสวิชา	รายวิชา	นก.	ค/ส	รหัสวิชา	รายวิชา	นก.	ค/ส
ญ30217	ภาษาญี่ปุ่นเบื้องต้น 5	0.5	1	ญ30218	ภาษาญี่ปุ่นเบื้องต้น 6	0.5	1
จ30217	ภาษาจีนเบื้องต้น 5	0.5	1	จ30218	ภาษาจีนเบื้องต้น 6	0.5	1

โครงสร้างรายวิชา หลักสูตรสถานศึกษา โรงเรียนสมุทรปราการ  
ระดับชั้นมัธยมศึกษาตอนปลาย ปีการศึกษา 2568  
แผนการเรียนศิลป์-ภาษาญี่ปุ่น (ม.6/10)

ชั้นมัธยมศึกษาปีที่ 6							
ภาคเรียนที่ 1				ภาคเรียนที่ 2			
รหัสวิชา	รายวิชา	นก.	ค/ส	รหัสวิชา	รายวิชา	นก.	ค/ส
	พื้นฐาน				พื้นฐาน		
ท33101	ภาษาไทย 5	1.0	2	ท33102	ภาษาไทย 6	1.0	2
ส33101	สังคมศึกษา 5	1.0	2	ส33103	สังคมศึกษา 6	1.0	2
ส33102	ประวัติศาสตร์ 3	0.5	1	ส33104	ประวัติศาสตร์ 4	0.5	1
พ33101	สุขศึกษาและพลศึกษา 5	0.5	1	พ33102	สุขศึกษาและพลศึกษา 6	0.5	1
ศ33101	ศิลปะ 5	0.5	1	ศ33102	ศิลปะ 6	0.5	1
ง33102	การงานอาชีพฯ 4	0.5	1	ง33101	การงานอาชีพฯ 3	0.5	1
อ33101	ภาษาอังกฤษ 5	1.0	2	อ33102	ภาษาอังกฤษ 6	1.0	2
	<b>รวม</b>	<b>5.0</b>	<b>10</b>		<b>รวม</b>	<b>5.0</b>	<b>10</b>
	<b>เพิ่มเติม</b>				<b>เพิ่มเติม</b>		
ท30208	หลักภาษาไทย	1.0	2	ท30213	ภาษาไทยเพื่อการสื่อสาร	1.0	2
ค30207	คณิตศาสตร์เพิ่มเติม	1.0	2	ท30221	ภาษาไทยเพื่อการแก้ปัญหา	0.5	1
ว30271	วิทยาศาสตร์เพิ่มเติม	1.5	3	ค30208	คณิตศาสตร์เพิ่มเติม	1.0	2
ส30204	การปกครองส่วนท้องถิ่น	0.5	1	ว30272	วิทยาศาสตร์เพิ่มเติม	1.5	3
พ30205	นันทนาการ 1	0.5	1	ส30203	กฎหมายที่ประชาชนควรรู้	0.5	1
ศ30201	จิตรกรรม 1	1.0	2	พ30206	นันทนาการ 2	0.5	1
อ30227	ภาษาอังกฤษเพื่อการสื่อสาร 5	0.5	1	ศ30202	จิตรกรรม 2	1.0	2
ญ30205	ภาษาญี่ปุ่น 5	2.0	4	อ30228	ภาษาอังกฤษเพื่อการสื่อสาร 6	0.5	1
ญ30234	เสริมทักษะภาษาญี่ปุ่น 5	2.0	4	ญ30206	ภาษาญี่ปุ่น 6	2.0	4
				ญ30235	เสริมทักษะภาษาญี่ปุ่น 6	2.0	4
	<b>รวม</b>	<b>10.0</b>	<b>20</b>		<b>รวม</b>	<b>10.5</b>	<b>21</b>
	<b>กิจกรรมเสริมหลักสูตร</b>				<b>กิจกรรมเสริมหลักสูตร</b>		
	คุณธรรม		1		คุณธรรม		1
	<b>รวม</b>		<b>1</b>		<b>รวม</b>		<b>1</b>
	<b>กิจกรรมพัฒนาผู้เรียน</b>				<b>กิจกรรมพัฒนาผู้เรียน</b>		
	แนะแนว		1		แนะแนว		1
	กิจกรรมเพื่อสังคมฯ		1		กิจกรรมเพื่อสังคมฯ		1
	ชุมนุม		1		ชุมนุม		1
	คอมพิวเตอร์เพื่ออาชีพ		1		คอมพิวเตอร์เพื่ออาชีพ		1
	<b>รวม</b>		<b>4</b>		<b>รวม</b>		<b>4</b>
	<b>รวมทั้งหมด</b>	<b>15.0</b>	<b>35</b>		<b>รวมทั้งหมด</b>	<b>15.0</b>	<b>36</b>

โครงสร้างรายวิชา หลักสูตรสถานศึกษา โรงเรียนสมุทรปราการ  
ระดับชั้นมัธยมศึกษาตอนปลาย ปีการศึกษา 2568

แผนการเรียนรู้ศิลปะ-ภาษาจีน (ม.6/11)

ชั้นมัธยมศึกษาปีที่ 6							
ภาคเรียนที่ 1				ภาคเรียนที่ 2			
รหัสวิชา	รายวิชา	นก.	ค/ส	รหัสวิชา	รายวิชา	นก.	ค/ส
	พื้นฐาน				พื้นฐาน		
ท33101	ภาษาไทย 5	1.0	2	ท33102	ภาษาไทย 6	1.0	2
ส33101	สังคมศึกษาฯ 5	1.0	2	ส33103	สังคมศึกษาฯ 6	1.0	2
ส33102	ประวัติศาสตร์ 3	0.5	1	ส33104	ประวัติศาสตร์ 4	0.5	1
พ33101	สุขศึกษาและพลศึกษา 5	0.5	1	พ33102	สุขศึกษาและพลศึกษา 6	0.5	1
ศ33101	ศิลปะ 5	0.5	1	ศ33102	ศิลปะ 6	0.5	1
ง33102	การงานอาชีพฯ 4	0.5	1	ง33101	การงานอาชีพฯ 3	0.5	1
อ33101	ภาษาอังกฤษ 5	1.0	2	อ33102	ภาษาอังกฤษ 6	1.0	2
	<b>รวม</b>	<b>5.0</b>	<b>10</b>		<b>รวม</b>	<b>5.0</b>	<b>10</b>
	เพิ่มเติม				เพิ่มเติม		
ท30208	หลักภาษาไทย	1.0	2	ท30213	ภาษาไทยเพื่อการสื่อสาร	1.0	2
ค30207	คณิตศาสตร์เพิ่มเติม	1.0	2	ท30221	ภาษาไทยเพื่อการแก้ปัญหา	0.5	1
ว30271	วิทยาศาสตร์เพิ่มเติม	1.5	3	ค30208	คณิตศาสตร์เพิ่มเติม	1.0	2
ส30204	การปกครองส่วนท้องถิ่น	0.5	1	ว30272	วิทยาศาสตร์เพิ่มเติม	1.5	3
พ30205	นันทนาการ 1	0.5	1	ส30203	กฎหมายที่ประชาชนควรรู้	0.5	1
ศ30201	จิตรกรรม 1	1.0	2	พ30206	นันทนาการ 2	0.5	1
อ30227	ภาษาอังกฤษเพื่อการสื่อสาร 5	0.5	1	ศ30202	จิตรกรรม 2	1.0	2
จ30205	ภาษาจีน 5	2.0	4	อ30228	ภาษาอังกฤษเพื่อการสื่อสาร 6	0.5	1
จ30231	เสริมทักษะภาษาจีน 5	2.0	4	จ30206	ภาษาจีน 6	2.0	4
				จ30232	เสริมทักษะภาษาจีน 6	2.0	4
	<b>รวม</b>	<b>10.0</b>	<b>20</b>		<b>รวม</b>	<b>10.5</b>	<b>21</b>
	กิจกรรมเสริมหลักสูตร				กิจกรรมเสริมหลักสูตร		
	คุณธรรม		1		คุณธรรม		1
	<b>รวม</b>		<b>1</b>		<b>รวม</b>		<b>1</b>
	กิจกรรมพัฒนาผู้เรียน				กิจกรรมพัฒนาผู้เรียน		
	แนะแนว		1		แนะแนว		1
	กิจกรรมเพื่อสังคมฯ		1		กิจกรรมเพื่อสังคมฯ		1
	ชุมนุม		1		ชุมนุม		1
	คอมพิวเตอร์เพื่ออาชีพ		1		คอมพิวเตอร์เพื่ออาชีพ		1
	<b>รวม</b>		<b>4</b>		<b>รวม</b>		<b>4</b>
	<b>รวมทั้งหมด</b>	<b>15.0</b>	<b>35</b>		<b>รวมทั้งหมด</b>	<b>15.0</b>	<b>36</b>

โครงสร้างรายวิชา หลักสูตรสถานศึกษา โรงเรียนสมุทรปราการ  
ระดับชั้นมัธยมศึกษาตอนปลาย ปีการศึกษา 2568  
แผนการเรียนรู้-ธุรกิจ คอมพิวเตอร์ (ม.6/12)

ชั้นมัธยมศึกษาปีที่ 6							
ภาคเรียนที่ 1				ภาคเรียนที่ 2			
รหัสวิชา	รายวิชา	นก.	ค/ส	รหัสวิชา	รายวิชา	นก.	ค/ส
	พื้นฐาน				พื้นฐาน		
ท33101	ภาษาไทย 5	1.0	2	ท33102	ภาษาไทย 6	1.0	2
ส33101	สังคมศึกษา 5	1.0	2	ส33103	สังคมศึกษา 6	1.0	2
ส33102	ประวัติศาสตร์ 3	0.5	1	ส33104	ประวัติศาสตร์ 4	0.5	1
พ33101	สุขศึกษาและพลศึกษา 5	0.5	1	พ33102	สุขศึกษาและพลศึกษา 6	0.5	1
ศ33101	ศิลปะ 5	0.5	1	ศ33102	ศิลปะ 6	0.5	1
ง33102	การงานอาชีพฯ 4	0.5	1	ง33101	การงานอาชีพฯ 3	0.5	1
อ33101	ภาษาอังกฤษ 5	1.0	2	อ33102	ภาษาอังกฤษ 6	1.0	2
	<b>รวม</b>	<b>5.0</b>	<b>10</b>		<b>รวม</b>	<b>5.0</b>	<b>10</b>
	เพิ่มเติม				เพิ่มเติม		
ค30207	คณิตศาสตร์เพิ่มเติม	1.0	2	ท30221	ภาษาไทยเพื่อการแก้ปัญหา	0.5	1
ว30251	คอมพิวเตอร์เพื่อวิชาชีพ 1	0.5	1	ค30208	คณิตศาสตร์เพิ่มเติม	1.0	2
ว30271	วิทยาศาสตร์	1.5	3	ว30252	คอมพิวเตอร์เพื่อวิชาชีพ 2	0.5	1
ว30297	การพัฒนา Application 1	0.5	1	ว30272	วิทยาศาสตร์	1.5	3
พ30205	นันทนาการ 1	0.5	1	ว30298	การพัฒนา Application 2	0.5	1
ง30209	ภาษีเงินได้	1.5	3	พ30206	นันทนาการ 2	0.5	1
ง30211	การบัญชี 1	2.0	4	ง30218	การโฆษณาและการประชาสัมพันธ์	1.5	3
ง30217	การบรรจุภัณฑ์	1.5	3	ง30210	เศรษฐศาสตร์ผู้บริโภค	1.5	3
อ30227	ภาษาอังกฤษเพื่อการสื่อสาร 5	0.5	1	ง30212	การบัญชี 2	2.0	4
				อ30228	ภาษาอังกฤษเพื่อการสื่อสาร 6	0.5	1
	<b>รวม</b>	<b>9.5</b>	<b>19</b>		<b>รวม</b>	<b>10.0</b>	<b>20</b>
	กิจกรรมเสริมหลักสูตร				กิจกรรมเสริมหลักสูตร		
	คุณธรรม		1		คุณธรรม		1
	รักการอ่าน		1				
	<b>รวม</b>		<b>2</b>		<b>รวม</b>		<b>1</b>
	กิจกรรมพัฒนาผู้เรียน				กิจกรรมพัฒนาผู้เรียน		
	แนะแนว		1		แนะแนว		1
	กิจกรรมเพื่อสังคมฯ		1		กิจกรรมเพื่อสังคมฯ		1
	ชุมนุม		1		ชุมนุม		1
	คอมพิวเตอร์เพื่ออาชีพ		1		คอมพิวเตอร์เพื่ออาชีพ		1
	<b>รวม</b>		<b>4</b>		<b>รวม</b>		<b>4</b>
	<b>รวมทั้งหมด</b>	<b>14.5</b>	<b>35</b>		<b>รวมทั้งหมด</b>	<b>15.0</b>	<b>35</b>

## 1.2 ระเบียบสถานศึกษาว่าด้วยการวัดและประเมินผล

### □ หลักการดำเนินการวัดและประเมินผลการเรียนรู้ตามหลักสูตรสถานศึกษา

การวัดและประเมินผลการเรียนรู้ตามหลักสูตรแกนกลางการศึกษาขั้นพื้นฐาน พุทธศักราช 2551 เป็นกระบวนการเก็บรวบรวม ตรวจสอบ ตีความผลการเรียนรู้และพัฒนาการด้านต่าง ๆ ของผู้เรียน ตามมาตรฐานการเรียนรู้/ตัวชี้วัดของหลักสูตร นำผลไปปรับปรุงพัฒนาการจัดการเรียนรู้ และใช้เป็นข้อมูล ในการตัดสินใจผลการเรียน ภายใต้แนวปฏิบัติการวัดและประเมินผลการเรียนรู้ ตามหลักสูตรแกนกลางการศึกษาขั้นพื้นฐาน พุทธศักราช 2551 ให้กำหนดหลักการดำเนินการวัดและประเมินผล การเรียนรู้ ตามหลักสูตรสถานศึกษา ดังนี้

- สถานศึกษาเป็นผู้รับผิดชอบการวัดและประเมินผลการเรียนรู้ของผู้เรียน โดยเปิดโอกาสให้ผู้ที่เกี่ยวข้องมีส่วนร่วม

- การวัดและประเมินผลการเรียนรู้ มีจุดมุ่งหมายเพื่อพัฒนาผู้เรียนและตัดสินผลการเรียน

- การวัดและประเมินผลการเรียนรู้ต้องสอดคล้องและครอบคลุมมาตรฐานการเรียนรู้/ตัวชี้วัดตามกลุ่มสาระการเรียนรู้ที่กำหนดในสถานศึกษา และจัดให้มีการประเมินการอ่าน คิดวิเคราะห์ และเขียน คุณลักษณะอันพึงประสงค์ ตลอดจนกิจกรรมพัฒนาผู้เรียน

- การวัดและประเมินผลการเรียนรู้เป็นส่วนหนึ่งของกระบวนการจัดการเรียนการสอน ต้องดำเนินการด้วยเทคนิควิธีการที่หลากหลาย เพื่อให้สามารถวัดและประเมินผลผู้เรียนได้อย่างรอบด้าน ทั้งด้านความรู้ ความคิด กระบวนการ พฤติกรรม และเจตคติเหมาะสมกับสิ่งที่ต้องการวัด ธรรมชาติวิชา และระดับชั้นของผู้เรียน โดยตั้งอยู่บนพื้นฐานของความเที่ยงตรง ยุติธรรม และเชื่อถือได้

- การประเมินผู้เรียนพิจารณาจากพัฒนาการของผู้เรียน ความประพฤติการสังเกต พฤติกรรม การเรียนรู้ การร่วมกิจกรรม และการทดสอบ ควบคู่ไปในกระบวนการเรียนการสอน ตาม ความเหมาะสมของแต่ละระดับและรูปแบบการศึกษา

- เปิดโอกาสให้ผู้เรียนและผู้มีส่วนเกี่ยวข้องตรวจสอบผลการประเมินผลการเรียนรู้

- ให้มีการเทียบโอนผลการเรียนระหว่างสถานศึกษาและระหว่างรูปแบบการศึกษาต่าง ๆ

- ให้สถานศึกษาจัดทำและออกเอกสารหลักฐานการศึกษา เพื่อเป็นหลักฐานการประเมินผลการเรียนรู้รายงานผลการเรียน แสดงวุฒิการศึกษา และรับรองผลการเรียนของผู้เรียน

ทั้งนี้ สถานศึกษาดำเนินการตามหลักการที่กำหนดข้างต้นผ่านงานวัดและประเมินผล งานทะเบียน กลุ่มสาระการเรียนรู้ทั้ง 8 กลุ่มสาระและกิจกรรมพัฒนาผู้เรียน

## ❑ วิธีการวัดและประเมินผล

### ครูผู้สอนทำการวัดและประเมินผล โดยแยกเป็น 4 องค์ประกอบดังนี้

- การวัดและประเมินผลตามกลุ่มสาระการเรียนรู้ ครูผู้สอนทำการวัดและประเมินผล การเรียนรู้ผู้เรียนเป็นรายวิชาตามตัวชี้วัดที่กำหนดในหน่วยการเรียนรู้ด้วยวิธีการที่หลากหลาย ให้ได้ผลการประเมินตามความสามารถที่แท้จริงของผู้เรียน โดยทำการวัดและประเมินผล การเรียนรู้ไปพร้อมกับการจัดการเรียนการสอน ได้แก่ การสังเกตพัฒนาการและความประพฤติ ของผู้เรียน การสังเกตพฤติกรรมการเรียน การร่วมกิจกรรมและการทดสอบ ซึ่งผู้สอนต้อง นำนำวัดกรรมการวัดและประเมินผลการเรียนรู้ที่หลากหลาย รวมถึงแต่ละภาคการศึกษาจะมีการประเมินระหว่างภาค และการประเมินผลปลายภาค ซึ่งทั้งหมดรวมเป็น 100 คะแนน
- การประเมินการอ่าน คิดวิเคราะห์และเขียน เป็นการประเมินศักยภาพของผู้เรียน ในการอ่าน การ ฟัง การดูและการรับรู้ จากหนังสือ เอกสารและสื่อต่าง ๆ ได้อย่างถูกต้อง แล้วนำมา คิดวิเคราะห์เนื้อหาสาระที่นำไปสู่การแสดงความคิดเห็น การสังเคราะห์สร้างสรรค์ในเรื่องต่าง ๆ และถ่ายทอดความคิดนั้นด้วยการเขียน ซึ่งสะท้อนถึงสติปัญญา ความรู้ ความเข้าใจ ความสามารถในการคิดวิเคราะห์ แก้ปัญหา และสร้างสรรค์จินตนาการอย่างเหมาะสมและมีคุณค่าแก่ตนเอง สังคมและประเทศชาติ พร้อมด้วยประสบการณ์ และทักษะในการเขียนที่มีสำนวนภาษาถูกต้อง มีเหตุผลและลำดับขั้นตอนในการนำเสนอ สามารถสร้างความเข้าใจแก่ผู้อ่านได้อย่างชัดเจน ตามระดับความสามารถในแต่ละระดับชั้น การประเมินการอ่าน คิด วิเคราะห์และเขียน สรุปผลเป็น รายปี/รายภาค เพื่อวินิจฉัยและใช้เป็นข้อมูลเพื่อประเมินการเลื่อนชั้นเรียนและการจบการศึกษา
- การประเมินคุณลักษณะอันพึงประสงค์ เป็นการประเมินรายคุณลักษณะแล้วรวบรวม ผลการประเมินจากผู้ประเมินทุกฝ่ายนำมาพิจารณาสรุปผลเป็นรายปี/รายภาค เพื่อใช้เป็น ข้อมูลประเมิน การเลื่อนชั้นเรียนและการจบการศึกษา
- การประเมินกิจกรรมพัฒนาผู้เรียน การประเมินกิจกรรมพัฒนาผู้เรียน เป็นการประเมิน การปฏิบัติกิจกรรมตามจุดประสงค์ และเวลาในการเข้าร่วมกิจกรรมตามเกณฑ์ที่กำหนดไว้ใน แต่ละกิจกรรมและใช้เป็นข้อมูลประเมินการเลื่อนชั้นเรียนและการจบการศึกษา

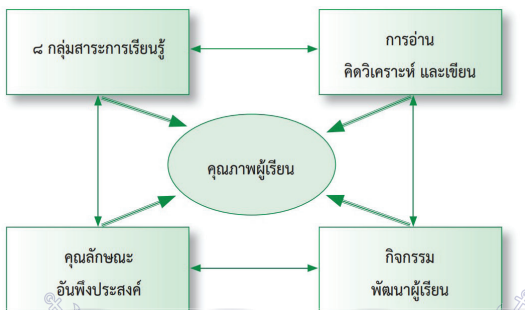

## □ การให้ระดับผลการเรียน

- การตัดสินเพื่อให้ระดับผลการเรียนรายวิชาของกลุ่มสาระการเรียนรู้ ให้ใช้ตัวเลขแสดงระดับผลการเรียนเป็น 8 ระดับ รายวิชาที่จะนับหน่วยกิตได้จะต้องได้ระดับผลการเรียนตั้งแต่ 1 ขึ้นไป โดยมีแนวทางการให้ระดับผลการเรียนดังนี้

คะแนนร้อยละ	ระดับผลการเรียน	ความหมายของผลการประเมิน
80 - 100	4	ดีเยี่ยม
75 - 79	3.5	ดีมาก
70 - 74	3	ดี
65 - 69	2.5	ค่อนข้างดี
60 - 64	2	ปานกลาง
55 - 59	1.5	พอใช้
50 - 54	1	ผ่านเกณฑ์ขั้นต่ำ
0 - 49	0	ต่ำกว่าเกณฑ์

- การประเมินการอ่าน คติวิเคราะห์และเขียน และคุณลักษณะอันพึงประสงค์นั้น ให้ระดับผลการประเมินเป็นผ่านและไม่ผ่าน กรณีที่ผ่านให้ระดับผลการเรียนเป็น ดีเยี่ยม ดี และผ่าน

- การประเมินกิจกรรมพัฒนาผู้เรียน จะต้องพิจารณาทั้งเวลาการเข้าร่วมกิจกรรม การปฏิบัติกิจกรรม และผลงานของผู้เรียน ตามเกณฑ์ที่สถานศึกษากำหนดและให้ผลการเข้าร่วมกิจกรรมเป็นผ่าน และ ไม่ผ่าน

- ผลการเรียนที่มีเงื่อนไข

• ตัวอักษรแสดงผลการเรียนแต่ละรายวิชาใน 8 กลุ่มสาระการเรียนรู้

○ “มส” หมายถึง ไม่มีสิทธิเข้ารับการประเมินผลปลายภาคเรียน โดยผู้เรียนที่มีเวลาเรียนไม่ถึงร้อยละ 80 ของเวลาเรียนในแต่ละรายวิชาและไม่ได้รับการผ่อนผันให้เข้ารับการวัดผลปลายภาคเรียน

○ “ร” หมายถึง รอคการตัดสินและยังตัดสินไม่ได้ โดยผู้เรียนไม่มีข้อมูลผลการเรียนรายวิชานั้นครบถ้วน เช่น ไม่ได้วัดผลปลายภาคเรียน หรือมีเหตุสุดวิสัยที่ทำให้ประเมินผลการเรียนไม่ได้

• ตัวอักษรแสดงผลการเข้าร่วมกิจกรรมพัฒนาผู้เรียน

○ “ผ” หมายถึง ผ่านเกณฑ์ที่สถานศึกษากำหนด

○ “มผ” หมายถึง ไม่ผ่านเกณฑ์ที่สถานศึกษากำหนด

## ❑ การแก้ไขผลการเรียน

### - การเปลี่ยนผลการเรียน “0”

สถานศึกษาจัดให้มีการสอนซ่อมเสริมในตัวชี้วัดที่ผู้เรียนสอบไม่ผ่านก่อน แล้วจึงสอบแก้ตัวให้และให้สอบแก้ตัวได้ไม่เกิน 2 ครั้ง ทั้งนี้ต้องดำเนินการให้เสร็จสิ้นภายในปีการศึกษานั้น ถ้าผู้เรียนไม่ดำเนินการสอบแก้ตัวตามระยะเวลาที่กำหนดไว้นี้ ให้อยู่ในดุลยพินิจของสถานศึกษาที่จะพิจารณาขยายเวลาออกไปอีกไม่เกิน 1 ภาคเรียน ถ้าสอบแก้ตัว 2 ครั้งแล้ว ยังได้ระดับผลการเรียน “0” อีก ให้สถานศึกษาแต่งตั้งคณะกรรมการดำเนินการเกี่ยวกับการแก้ผลการเรียนของผู้เรียนโดยปฏิบัติดังนี้

- ให้เรียนซ้ำรายวิชาถ้าเป็นรายวิชาพื้นฐาน

- ให้เรียนซ้ำหรือเปลี่ยนรายวิชาเรียนใหม่ ถ้าเป็นรายวิชาเพิ่มเติม โดยให้อยู่ในดุลยพินิจของสถานศึกษา ในกรณีที่เปลี่ยนรายวิชาเรียนใหม่ ให้หมายเหตุในกระเบียนแสดงผลการเรียนว่าเรียน แทนรายวิชาใด

### - การเปลี่ยนผลการเรียน “ร”

การเปลี่ยนผลการเรียน “ร” มี 2 กรณี ดังนี้

- มีเหตุสุดวิสัย ทำให้ประเมินผลการเรียนไม่ได้ เช่น เจ็บป่วย เมื่อผู้เรียนได้เข้าสอบ หรือส่งผลงานที่ติดค้างอยู่เสร็จเรียบร้อย หรือแก้ปัญหาเสร็จสิ้นแล้ว ให้ได้ระดับผลการเรียนตามปกติ (ตั้งแต่ 0 - 4)

- ถ้าสถานศึกษาพิจารณาแล้วเห็นว่าไม่ใช่เหตุสุดวิสัย เมื่อผู้เรียนได้เข้าสอบ หรือส่งผลงานที่ติดค้างอยู่เสร็จเรียบร้อย หรือแก้ปัญหาเสร็จสิ้นแล้ว ให้ได้ระดับผลการเรียนไม่เกิน “1”

- การเปลี่ยนผลการเรียน “ร” ให้ดำเนินการแก้ไขตามสาเหตุให้เสร็จสิ้นภายในปีการศึกษานั้น ถ้าผู้เรียนไม่มาดำเนินการแก้ “ร” ตามระยะเวลาที่กำหนดไว้ให้เรียนซ้ำรายวิชายกเว้น มีเหตุสุดวิสัย ให้อยู่ในดุลยพินิจของสถานศึกษาที่จะขยายเวลาการแก้ “ร” ออกไปอีกไม่เกิน 1 ภาคเรียน แต่เมื่อพ้นกำหนดนี้แล้วให้ปฏิบัติดังนี้

- ✎ ให้เรียนซ้ำรายวิชา ถ้าเป็นรายวิชาพื้นฐาน

- ✎ ให้เรียนซ้ำหรือเปลี่ยนรายวิชาเรียนใหม่ ถ้าเป็นรายวิชาเพิ่มเติม โดยให้อยู่ในดุลยพินิจของสถานศึกษา ในกรณีที่เปลี่ยนรายวิชาเรียนใหม่ ให้หมายเหตุในกระเบียนแสดงผลการเรียนว่าเรียน แทนรายวิชาใด

### - การเปลี่ยนผลการเรียน “มส”

## การเปลี่ยนผลการเรียน “มส” มี 2 กรณี ดังนี้

• กรณีผู้เรียนได้ผลการเรียน “มส” เพราะมีเวลาเรียนไม่ถึงร้อยละ 80 แต่มีเวลาเรียนไม่น้อยกว่าร้อยละ 60 ของเวลาเรียนทั้งหมด ให้สถานศึกษาจัดให้เรียนเพิ่มเติมโดยใช้ชั่วโมงสอนซ่อมเสริม หรือเวลาว่าง หรือวันหยุด หรือมอบหมายงานให้ทำ จนมีเวลาเรียนครบตามที่กำหนดไว้สำหรับ รายวิชานั้นแล้วจึงให้สอบเป็นกรณีพิเศษ ผลการสอบแก่ “มส” ให้ได้ระดับผลการเรียนไม่เกิน “1” การแก้ “มส” กรณีนี้ให้กระทำให้เสร็จสิ้นในปีการศึกษานั้น ถ้าผู้เรียนไม่มาดำเนินการแก้ “มส” ตามระยะเวลาที่กำหนดไว้นี้ให้เรียนซ้ำ ยกเว้น มีเหตุสุดวิสัย ให้อยู่ในดุลยพินิจของสถานศึกษาที่จะขยายเวลาการแก้ “มส” ออกไปอีกไม่เกิน 1 ภาคเรียน แต่เมื่อพ้นกำหนดนี้แล้วให้ปฏิบัติดังนี้

- ให้เรียนซ้ำรายวิชา ถ้าเป็นรายวิชาพื้นฐาน
- ให้เรียนซ้ำหรือเปลี่ยนรายวิชาเรียนใหม่ ถ้าเป็นรายวิชาเพิ่มเติมโดยให้อยู่ในดุลยพินิจของสถานศึกษา

• กรณีผู้เรียนได้ผลการเรียน “มส” และมีเวลาเรียนน้อยกว่าร้อยละ 60 ของเวลาเรียนทั้งหมด ให้สถานศึกษาจัดให้เรียนซ้ำในรายวิชาพื้นฐานและรายวิชาเพิ่มเติม หรือเปลี่ยนรายวิชาใหม่ได้สำหรับรายวิชาเพิ่มเติมเท่านั้น ในกรณีที่เปลี่ยนรายวิชาเรียนใหม่ ให้หมายเหตุในระเบียนแสดงผลการเรียนว่าเรียนแทนรายวิชาใด ในกรณีภาคเรียนที่ 2 หากผู้เรียนยังมีผลการเรียน “0” “ร” “มส” ให้ดำเนินการให้เสร็จ สิ้นก่อนเปิดเรียนปีการศึกษาถัดไป สถานศึกษาอาจเปิดการเรียนการสอนในภาคฤดูร้อนเพื่อแก้ไขผลการเรียนของผู้เรียนได้ ทั้งนี้ โดยสำนักงานเขตพื้นที่การศึกษา/ต้นสังกัดควรเป็นผู้พิจารณาประสานให้มีการดำเนินการเรียนการสอนในภาคฤดูร้อนเพื่อแก้ไขผลการเรียนของผู้เรียน

- การเปลี่ยนผลการเรียน “มผ”

หลักสูตรแกนกลางการศึกษาขั้นพื้นฐาน พุทธศักราช 2551 กำหนดให้ผู้เรียนเข้าร่วมกิจกรรมพัฒนาผู้เรียน 3 กิจกรรม คือ

- กิจกรรมแนะแนว
- กิจกรรมนักเรียน ซึ่งประกอบด้วย กิจกรรม ลูกเสือ เนตรนารี ยุวกาชาด ผู้บำเพ็ญประโยชน์ หรือนักศึกษาวิชาทหาร โดยผู้เรียนเลือกอย่างใดอย่างหนึ่ง 1 กิจกรรมและเลือกเข้าร่วมกิจกรรมชุมนุม หรือชมรมอีก 1 กิจกรรม
- กิจกรรมเพื่อสังคมและสาธารณประโยชน์

ในกรณีที่ผู้เรียนได้ผลการเรียน “มผ” สถานศึกษาต้องจัดซ่อมเสริมให้ผู้เรียนทำกิจกรรมจนครบตามเวลาที่กำหนด หรือปฏิบัติกิจกรรมเพื่อพัฒนาคุณลักษณะที่ต้องปรับปรุง แก้ไขแล้วจึงเปลี่ยน ผลการเรียนจาก “มผ” เป็น “ผ” ทั้งนี้ดำเนินการให้เสร็จสิ้นภายในปีการศึกษานั้น ยกเว้นมีเหตุสุดวิสัย ให้อยู่ในดุลยพินิจของสถานศึกษา

## การเลื่อนชั้น

ผู้เรียนจะได้รับการตัดสินผลการเรียนทุกภาคเรียนและได้รับการเลื่อนชั้นเมื่อสิ้นปีการศึกษา โดยมีคุณสมบัติตามเกณฑ์ ดังนี้

- รายวิชาพื้นฐาน ได้รับการตัดสินผลการเรียนผ่านทุกรายวิชา
- รายวิชาเพิ่มเติม ได้รับการตัดสินผลการเรียนผ่านตามเกณฑ์ที่สถานศึกษากำหนด
- ผู้เรียนต้องได้รับการประเมินและมีผลการประเมินผ่านตามเกณฑ์ที่สถานศึกษากำหนด

ในการอ่าน คิด วิเคราะห์และเขียน คุณลักษณะอันพึงประสงค์และกิจกรรมพัฒนาผู้เรียน

- ระดับผลการเรียนเฉลี่ยในปีการศึกษานั้นควรได้ไม่ต่ำกว่า 1.00

ทั้งนี้รายวิชาใดที่ไม่ผ่านเกณฑ์การประเมิน สถานศึกษาสามารถขอมเสริมผู้เรียนให้ ได้รับการแก้ไขในภาคเรียนถัดไป

## การเรียนซ้ำ

สถานศึกษาจะจัดให้ผู้เรียนเรียนซ้ำใน 2 กรณี ดังนี้

- กรณีที่ 1 เรียนซ้ำรายวิชา หากผู้เรียนได้รับการสอนซ่อมเสริมและสอบแก้ตัว 2 ครั้งแล้วไม่ผ่านเกณฑ์การประเมิน ให้เรียนซ้ำรายวิชานั้น ทั้งนี้ให้อยู่ในดุลยพินิจของสถานศึกษาในการจัดให้ เรียนซ้ำในช่วงใดช่วงหนึ่งที่สถานศึกษาเห็นว่าเหมาะสม เช่น พักกลางวัน วันหยุด ชั่วโมงว่าง หลังเลิก เรียน ภาคฤดูร้อน เป็นต้น

- กรณีที่ 2 เรียนซ้ำชั้น มี 2 ลักษณะ คือ

- ผู้เรียนมีระดับผลการเรียนเฉลี่ยในปีการศึกษานั้นต่ำกว่า 1.00 และมีแนวโน้มว่าจะเป็นปัญหาต่อการเรียนในระดับชั้นที่สูงขึ้น

- ผู้เรียนมีผลการเรียน 0 , ร , มส เกินครึ่งหนึ่งของรายวิชาที่ลงทะเบียนเรียนในปีการศึกษานั้น ทั้งนี้หากเกิดลักษณะใดลักษณะหนึ่ง หรือทั้ง 2 ลักษณะ ให้สถานศึกษาแต่งตั้งคณะกรรมการพิจารณา หากเห็นว่าไม่มีเหตุผลอันสมควรก็ให้ซ้ำชั้น โดยยกเลิกผลการเรียนเดิมและให้ใช้ผลการเรียนใหม่แทน หากพิจารณาแล้วไม่ต้องเรียนซ้ำชั้น ให้อยู่ในดุลยพินิจของสถานศึกษาในการแก้ไขผลการเรียน

## การสอนซ่อมเสริม

การสอนซ่อมเสริม เป็นส่วนหนึ่งของกระบวนการจัดการเรียนรู้และเป็นการให้โอกาสแก่ผู้เรียนได้มีเวลาเรียนรู้สิ่งต่าง ๆ เพิ่มขึ้น จนสามารถบรรลุตามมาตรฐานการเรียนรู้/ตัวชี้วัดที่กำหนดไว้ การสอนซ่อมเสริมเป็นการสอนกรณีพิเศษนอกเหนือไปจากการสอนตามแผนจัดการเรียนรู้ปกติเพื่อแก้ไข ข้อบกพร่องที่พบในผู้เรียน โดยจัดกระบวนการเรียนรู้ที่หลากหลายและคำนึงถึงความแตกต่างระหว่าง บุคคลของผู้เรียน



## ❑ การแจ้งผลการเรียน

สถานศึกษากำหนดให้มีการแจ้งผลการเรียนผ่านทางเครื่องมือต่าง ๆ ดังนี้

- แบบรายงานผลการพัฒนาคุณภาพผู้เรียนรายบุคคล
- เว็บไซต์ ระบบ DoGrade 2566 Online

โดยจะรายงานผลการเรียนภาคเรียนละ 2 ครั้ง คือหลังการประเมินผลระหว่างภาคเรียน และหลังการประเมินผลปลายภาคเรียน

## ❑ แนวทางการให้บริการสำหรับผู้รับบริการ

- ชื่องาน ลงทะเบียนแก้ไขผลการเรียน
- วิธีการขั้นตอนการให้บริการ
  - ติดตามประกาศกำหนดช่วงเวลาการแก้ไขผลการเรียนประจำภาคการศึกษา
  - รับเอกสารข้อมูลการแก้ไขผลการเรียนและใบลงทะเบียนสอบแก้ตัวครั้งที่ 1 ผ่านครูประจำชั้นและครูที่ปรึกษา
  - ดำเนินการสอบแก้ตัวครั้งที่ 1 กับครูประจำรายวิชา
  - ส่งคืนใบลงทะเบียนที่ห้องสำนักงานงานวัดและประเมินผล
  - ติดตามข้อมูลการแก้ไขผลการเรียนจากการสอบแก้ตัวครั้งที่ 1
  - รับเอกสารข้อมูลการแก้ไขผลการเรียนและใบลงทะเบียนสอบแก้ตัวครั้งที่ 2 ผ่านครูประจำชั้นและครูที่ปรึกษา
  - ดำเนินการสอบแก้ตัวครั้งที่ 2 กับครูประจำรายวิชา
  - ส่งคืนใบลงทะเบียนที่ห้องสำนักงานงานวัดและประเมินผล
  - ติดตามข้อมูลการแก้ไขผลการเรียนจากการสอบแก้ตัวครั้งที่ 2
  - รับเอกสารข้อมูลการแก้ไขผลการเรียนและใบลงทะเบียนเรียนซ้ำ ผ่านครูประจำชั้นและครูที่ปรึกษา
  - ดำเนินการเรียนซ้ำ โดยครูประจำรายวิชา
  - ส่งคืนใบลงทะเบียนเรียนซ้ำกับครูประจำวิชาเพื่อส่งต่อแก้ไขผลการเรียนกับงานทะเบียน

- ระยะเวลาแต่ละขั้นตอน

ที่	วิธีการ / ขั้นตอนการปฏิบัติงาน	ระยะเวลาปฏิบัติงาน	ผู้รับผิดชอบ
1	ติดตามประกาศกำหนดช่วงเวลาการแก้ไขผลการเรียนประจำภาคการศึกษา	1 วันทำการ	- งานวัดผลและประเมิน - งานทะเบียน
2	รับเอกสารข้อมูลการแก้ไขผลการเรียนและใบลงทะเบียนสอบแก้ตัวครั้งที่ 1 ผ่านที่ครูประจำชั้นและครูที่ปรึกษา	1 วันทำการ	- งานวัดผลและประเมิน - ครูประจำชั้น / ครูที่ปรึกษา
3	ดำเนินการสอบแก้ตัวครั้งที่ 1 กับครูประจำรายวิชา	ไม่เกิน 1 สัปดาห์	ครูผู้สอนประจำรายวิชา
4	ส่งคืนใบลงทะเบียนที่ห้องสำนักงานงานวัดและประเมินผล	1 นาที	- งานวัดผลและประเมิน - งานทะเบียน
5	ติดตามข้อมูลการแก้ไขผลการเรียนจากการสอบแก้ตัวครั้งที่ 1	1 วันทำการ	- งานวัดผลและประเมิน - งานทะเบียน
6	รับเอกสารข้อมูลการแก้ไขผลการเรียนและใบลงทะเบียนสอบแก้ตัวครั้งที่ 2 ผ่านครูประจำชั้นและครูที่ปรึกษา	1 วันทำการ	- งานวัดผลและประเมิน - ครูประจำชั้น / ครูที่ปรึกษา
7	ดำเนินการสอบแก้ตัวครั้งที่ 2 กับครูประจำรายวิชา	ไม่เกิน 1 สัปดาห์	ครูผู้สอนประจำรายวิชา
8	ส่งคืนใบลงทะเบียนที่ห้องสำนักงานงานวัดและประเมินผล	1 – 2 ชั่วโมง	- งานวัดผลและประเมิน - งานทะเบียน
9	ติดตามข้อมูลการแก้ไขผลการเรียนจากการสอบแก้ตัวครั้งที่ 2	1 วันทำการ	- งานวัดผลและประเมิน - งานทะเบียน
10	รับเอกสารข้อมูลการแก้ไขผลการเรียนและใบลงทะเบียนเรียนซ้ำ ผ่านครูประจำชั้นและครูที่ปรึกษา	1 วันทำการ	- งานวัดผลและประเมิน - ครูประจำชั้น/ครูที่ปรึกษา
11	ดำเนินการเรียนซ้ำ โดยครูประจำรายวิชา	10 - 12 สัปดาห์	ครูผู้สอนประจำรายวิชา
12	ส่งคืนใบลงทะเบียนเรียนซ้ำกับครูประจำวิชาเพื่อส่งต่อแก้ไขผลการเรียนกับงานทะเบียน	3 นาที	- งานวัดผลและประเมิน - งานทะเบียน

- ช่องทางการให้บริการ : สำนักงานทะเบียน โรงเรียนสมุทรปราการ  
ห้องสำนักงานวัดและประเมินผล โรงเรียนสมุทรปราการ

- ค่าธรรมเนียม : ไม่มี
- กฎหมายที่เกี่ยวข้อง : แนวปฏิบัติการวัดและประเมินผลการเรียนรู้ตามหลักสูตรแกนกลางการศึกษาขั้นพื้นฐาน พ.ศ. 2551

### 1.3 งานทะเบียนนักเรียน

#### ❑ ขั้นตอนการติดต่อและขอเอกสารจากงานทะเบียน

แนวปฏิบัติในการขอเอกสารทางการศึกษานักเรียนปัจจุบัน

- แต่งเครื่องแบบนักเรียนเมื่อมาติดต่อกับงานทะเบียนทุกครั้ง
- นักเรียนต้องเขียนคำร้องด้วยตนเอง
- กรอกข้อมูลด้วยตัวบรรจงให้ครบถ้วนและชัดเจน
- คำร้องภาษาอังกฤษเขียนตัวพิมพ์ใหญ่ ชื่อและนามสกุลเขียนให้ตรงกับชื่อ – นามสกุล

ใน Passport

• เอกสารที่ต้องติดรูป ใช้รูปถ่ายสี ขนาด 3 X 4 เซนติเมตร (ไม่รวมกรอบ) หรือขนาด 1.5 นิ้วถ่ายไว้ไม่เกิน 6 เดือน ซึ่งต้องเป็นรูปถ่ายของชั้นเรียนปัจจุบัน แต่งกายถูกต้องตามระเบียบของโรงเรียน และต้อง ไม่เป็นรูปถ่ายโพลารอยด์รูปถ่ายสติ๊กเกอร์หรือภาพสแกน และต้องได้รับการตรวจสอบและรับรองความถูกต้องจากงานทะเบียน

- รับเอกสารหลังจากยื่นคำร้องแล้ว 3 วันทำการไม่นับวันหยุดราชการ
- นักเรียนทุกคนควรวางแผนการขอเอกสารทุกประเภทไว้ล่วงหน้า โดยเฉพาะช่วงปิดภาคเรียนมิฉะนั้นจะไม่ได้รับความสะดวกเท่าที่ควร

#### ❑ แนวปฏิบัติการรับเอกสารและหลักฐานที่งานทะเบียน

• นักเรียนปัจจุบันแต่งเครื่องแบบนักเรียนหรือชุดพลศึกษาของโรงเรียนทุกครั้งที่มาติดต่อกับงานทะเบียน

- ถ้ามารับหลักฐานด้วยตนเองไม่ได้ควรให้บิดา มารดา หรือผู้ปกครองมารับแทน
- ผู้มารับเอกสารแทนต้องแสดงบัตรประจำตัวประชาชนทุกครั้ง
- เอกสารที่ได้รับเป็นฉบับจริง ควรนำไปถ่ายเอกสาร เพื่อใช้ในคราวจำเป็นและเก็บฉบับจริงไว้อย่างให้สูญหาย
- สามารถรับเอกสารได้หลังจากวันที่ยื่นคำร้องแล้ว 3 วันทำการ ไม่นับวันหยุดราชการ

#### ❑ หลักฐานการศึกษา

ปพ. 1 คือ ระเบียบแสดงผลการเรียน (Transcript)

ปพ. 2 คือ หลักสูตรแสดงวุฒิการศึกษา (ใบประกาศนียบัตร)

- ปพ. 3 คือ แบบรายงานผู้สำเร็จการศึกษา
- ปพ. 4 คือ แบบแสดงผลการพัฒนาคุณลักษณะอันพึงประสงค์
- ปพ. 5 คือ เอกสารบันทึกการพัฒนาคุณภาพผู้เรียน
- ปพ. 6 คือ เอกสารรายงานผลการพัฒนาคุณภาพผู้เรียนรายบุคคล
- ปพ. 7 คือ ใบรับรองผลการศึกษา
- ปพ. 8 คือ เอกสารระเบียบสะสม
- ปพ. 9 คือ สมุดบันทึกผลการเรียนรู้

### ❑ การขอพักการเรียน

- เมื่อนักเรียนไม่สามารถมาเรียนตามปกติได้ เช่นป่วยเรื้อรังหรือประสบอุบัติเหตุหรือเดินทางไปต่างประเทศ ให้ผู้ปกครองยื่นคำร้องขอหยุดพักการเรียนโดยนำหลักฐาน เช่น ใบรับรองแพทย์ ฯลฯ มาติดต่อที่งานทะเบียนเพื่อชี้แจงสาเหตุในการขอพักการเรียน
- เมื่อได้รับการพิจารณาอนุญาตจากงานทะเบียนแล้ว ผู้ปกครองนักเรียน ยื่นคำร้องพร้อมแนบสำเนาบัตรประชาชน
- เจ้าหน้าที่งานทะเบียนเก็บหลักฐานไว้

### ❑ การลาออกหรือย้ายโรงเรียน

- ผู้ปกครอง (ซึ่งเป็นผู้มอบตัวนักเรียน) และนักเรียนต้องมายื่นคำร้องขอลาออกหรือย้ายโรงเรียน เป็นลายลักษณ์อักษรพร้อมรูปถ่ายขนาด 3 X 4 เซนติเมตร (ไม่รวมกรอบ) หรือขนาด 1.5 นิ้ว ถ่ายไว้ไม่เกิน 6 เดือน ซึ่งต้อง เป็นรูปถ่ายของชั้นเรียนปัจจุบัน แต่งกายถูกต้องตามระเบียบของโรงเรียน และต้องไม่เป็นรูปถ่ายโพลารอยด์รูปถ่าย สติกเกอร์หรือภาพสแกน จำนวน 2 รูป
- กรอกแบบฟอร์มคำร้องขอลาออกหรือขอย้ายโรงเรียน และสำหรับนักเรียนที่มีอายุไม่ถึง 15 ปี บริบูรณ์ ยื่นหนังสือรับนักเรียนเข้าเรียนเพื่อให้งานทะเบียนได้จัดเตรียมเอกสารโดยเอกสารที่เกี่ยวข้อง ได้แก่ ชื่อโรงเรียน ที่อยู่ รหัสไปรษณีย์ของ โรงเรียนปลายทางที่นักเรียนกำลังจะย้ายไป
- เมื่อเอกสารเสร็จเรียบร้อยแล้ว ทางโรงเรียนจะติดต่อให้ผู้ปกครองมารับเอกสารโดยเอกสารที่ท่านจะได้รับประกอบด้วย
  - ปพ.1 ระเบียบแสดงผลการเรียน
  - หนังสือส่งตัว
  - คະແນນเก็บและเวลาเรียน (กรณีย้ายโรงเรียนระหว่างภาคเรียน)

### 1.3 ขั้นตอนการเลือกกิจกรรมชุมนุมและวิชาเลือกเสรี

#### □ ขั้นตอนการลงทะเบียนกิจกรรมชุมนุม

แนวปฏิบัติในการขอเอกสารทางการศึกษานักเรียนปัจจุบัน

- เข้าเว็บไซต์โรงเรียน [www.prakan.ac.th](http://www.prakan.ac.th)
- เข้าระบบ ลงทะเบียนชุมนุม

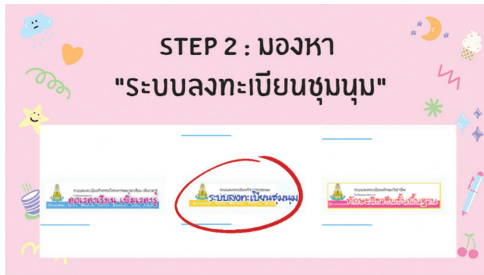

- กรอกข้อมูลให้ครบถ้วน



- ✓ กรอกรหัสประจำตัวนักเรียน
- ✓ กรอกรหัสผ่าน (ให้นักเรียนใช้รหัสผ่านเป็นรหัสบัตรประจำตัวประชาชนเท่านั้น)
- ✓ เมื่อกรอกข้อมูลครบถ้วนแล้ว กดปุ่ม “เข้าสู่ระบบ”
- นักเรียนที่ต้องการดูรายละเอียดกิจกรรมให้กดเลือกหัวข้อ “ข้อมูลกิจกรรม”

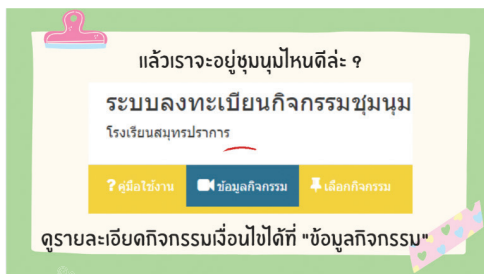

- ที่ต้องการลงทะเบียนเลือกกิจกรรมให้คัดเลือกหัวข้อ “เลือกกิจกรรม”



ระบบลงทะเบียนกิจกรรมชุมนุม  
โรงเรียนสมุทรปราการ

หน้าหลัก | ข่าวประชาสัมพันธ์ | ติดต่อเรา | English | เข้าสู่ระบบ | สมัครสมาชิก | ติดต่อเรา | ติดต่อเรา

Search  ค้นหา

เลือกกิจกรรม

ภาคเรียนที่ 1/2568 ลงทะเบียนรอบที่ 1, 11-13 พ.ค. 2568

รหัส ส่วน	กิจกรรม	ชื่อกิจกรรม	เปิดลงทะเบียน	สาขาผู้สอน	สถานที่	จำนวน ที่นั่ง	เป็น วัน
1.	22101	อภินิหาร	พ.2, พ.3, พ.4, พ.5, พ.6, พ.2, พ.3, พ.4, พ.5, พ.6	สุพรรณิการ์ มณเฑียร, สุพรรณิการ์ โธนาทิพย์	ห้อง 654	38	ทุกวัน สัปดาห์
2.	22103	ค่ายภาพยนตร์มือถือ	พ.2, พ.3, พ.4, พ.5, พ.6, พ.2, พ.3, พ.4, พ.5, พ.6	อรุณางกร วัชราน, อรุณาวรี ชามะณีรัตน์	ห้อง 544	38	ทุกวัน สัปดาห์
3.	22104	Kumkom&PISA	พ.2, พ.3, พ.4, พ.5, พ.6	อรุณนิษฐ์ สุทธิ, อรุณนิษฐ์ ณะธรรมา	ห้อง 655	38	ทุกวัน สัปดาห์
4.	22105	ห้องและเขียนภาพ	พ.2, พ.3, พ.4, พ.5, พ.6	นางสาววาสนา อนุประเสริฐ, วิชญ์อนุชกร เศรษฐ	ห้อง 645	38	ทุกวัน สัปดาห์
5.	22106	แข่งขันคณิตศาสตร์โอลิมปิก ระดับชาติ	พ.2, พ.3, พ.4, พ.5, พ.6	อรุณรัชดา ทรัพย์บุญ, อรุณรัชดา สุทธิพันธ์	ห้อง 241	38	ทุกวัน สัปดาห์
6.	22107	Dynamic Geometry	พ.2, พ.3, พ.4, พ.5, พ.6	สุพรรณิการ์ อดิศักดิ์,	ห้อง 222	30	ทุกวัน สัปดาห์
7.	22108	แข่งขันวาดภาพทัศนศิลป์ ระดับชั้นมัธยมศึกษา	พ.2	อรุณภาว ธีระภักดิ์ไพศาล	ห้อง 232	30	ทุกวัน สัปดาห์
8.	22109	แข่งขันวาดภาพทัศนศิลป์ ระดับชั้นมัธยมศึกษา	พ.2, พ.3	สุพรรณิการ์ ธีระภักดิ์ไพศาล	ห้อง 223	30	ทุกวัน สัปดาห์

- เมื่อนักเรียนเลือกกิจกรรมที่ต้องการลงทะเบียนได้แล้ว ให้กดปุ่ม “ลงทะเบียน” เพื่อเข้าสู่ขั้นตอนการลงทะเบียน
- สามารถดูรายละเอียดข้อมูลของกิจกรรมนั้นๆได้ โดยกดที่ปุ่ม “ดูรายละเอียด”
- นักเรียนที่ต้องการตรวจสอบการลงทะเบียนกิจกรรมให้กดเลือกหัวข้อ “นักเรียนเข้าระบบ” เพื่อดูข้อมูลของตนเอง

ลำดับ	รหัสกิจกรรม	ชื่อกิจกรรม	สังกัดกลุ่มสาระฯ	สถานที่	จำนวนที่รับ
1.	60101	ภาพสวยด้วยมือถือ	การงานอาชีพฯ	ห้องสี่อูดสาทรกรม	35
2.	60102	สนุกกับมือถือ	การงานอาชีพฯ	623	35
3.	60103	เกษตรเพื่อการดำรงชีวิต	การงานอาชีพฯ	424	35
4.	60104	ลดใช้ ลดขยะ ลดโลกร้อน	การงานอาชีพฯ	บริเวณได้อาคาร 4	35

- ✓ กรอกรหัสประจำตัวนักเรียน
- ✓ กรอกรหัสผ่าน (ให้นักเรียนใช้รหัสผ่านเป็นรหัสบัตรประจำตัวประชาชนเท่านั้น)
- ✓ เมื่อกรอกข้อมูลครบถ้วนแล้ว กดปุ่ม “เข้าสู่ระบบ”
- นักเรียนทำการตรวจสอบการลงทะเบียนกิจกรรมจากข้อมูลของตนเอง



ระบบลงทะเบียนกิจกรรมชุมนุม  
โรงเรียนสมุทรปราการ

หน้าหลัก | ข่าวประชาสัมพันธ์ | ติดต่อเรา | English | เข้าสู่ระบบ | สมัครสมาชิก | ติดต่อเรา | ติดต่อเรา

Search  ค้นหา

ข้อมูลนักเรียน

0000 โรงเรียนสมุทรปราการ ชั้น ม.1/1

ารเข้ากิจกรรม ภาคเรียนที่ 1/2568

11-13 พ.ค. 2568

90



# “กลุ่มบริหารงบประมาณ”

## กลุ่มบริหารงบประมาณ

### ขอบข่ายของงาน

1. งานสำนักงานกลุ่มบริหารงบประมาณ
2. งานสำนักงานผู้อำนวยการ
3. งานธุรการและสารบรรณ
4. งานนโยบายและแผน
5. งานตรวจสอบภายใน
6. งานระบบควบคุมภายใน
7. งานการเงินและการบัญชี
8. งานบริหารพัสดุและสินทรัพย์
9. งานระดมทรัพยากรและการลงทุนเพื่อการศึกษา
10. งานสวัสดิการ

## ค่าใช้จ่ายในการจัดการศึกษา โรงเรียนสมุทรปราการ

### 1. การเก็บเงินบำรุงการศึกษา

โรงเรียนสมุทรปราการจะดำเนินการเก็บเงินบำรุงการศึกษาเพื่อเป็นค่าใช้จ่ายในการจัดการศึกษาเพิ่มเติมจากเกณฑ์มาตรฐานทั่วไปของหลักสูตรแกนกลางการศึกษาขั้นพื้นฐานเป็นกรณีพิเศษ

#### □ ภาคเรียนที่ 1 ปีการศึกษา 2568

- ระดับชั้นมัธยมศึกษาปีที่ 1 และ 4 ชำระเงินค่าบำรุงการศึกษาเป็นเงินสดในวันมอบตัวนักเรียน

- นักเรียนระดับชั้นมัธยมศึกษาปีที่ 2, 3, 5 และ 6 ชำระเงินค่าบำรุงการศึกษาผ่าน 2 ช่องทาง ได้แก่

**ช่องทางที่ 1** พิมพ์ใบแจ้งการชำระเงินบำรุงการศึกษา (Pay-in slip) ด้วยตนเองแล้วนำไปชำระเงินที่เคาน์เตอร์ธนาคารกรุงไทยทุกสาขา ได้ทั่วประเทศ

**ช่องทางที่ 2** สแกน QR Code หรือ Barcode ชำระผ่านระบบ Mobile Banking Application บนโทรศัพท์มือถือ

#### □ ภาคเรียนที่ 2 ปีการศึกษา 2568

- นักเรียนระดับชั้นมัธยมศึกษาปีที่ 1 – 6 ชำระเงินค่าบำรุงการศึกษาผ่าน 2 ช่องทาง ได้แก่

**ช่องทางที่ 1** พิมพ์ใบแจ้งการชำระเงินบำรุงการศึกษา (Pay-in slip) ด้วยตนเองแล้วนำไปชำระเงินที่เคาน์เตอร์ธนาคารกรุงไทยทุกสาขา ได้ทั่วประเทศ

**ช่องทางที่ 2** สแกน QR Code หรือ Barcode ชำระผ่านระบบ Mobile Banking Application บนโทรศัพท์มือถือ

## 2. รายละเอียดการชำระเงินบำรุงการศึกษา

### □ ภาคเรียนที่ 1 ปีการศึกษา 2568

ห้องเรียน	ม.1	ม.2	ม.3	ม.4	ม.5	ม.6
1. ห้องเรียนวิทยาศาสตร์พลังสิบ	5,190	5,050	5,050	5,190	5,050	5,050
2. ห้องเรียนปกติ	3,190	3,050	3,050	3,190	3,050	3,050
3. ห้องเรียนภาษาจีน - ญี่ปุ่น	-	-	-	3,690	3,550	3,550
4. ห้องเรียนพิเศษภาษาอังกฤษ (MEP)	17,500	17,360	17,360	20,000	19,860	19,860
5. ห้องเรียนพิเศษวิทยาศาสตร์ (GT/SMTE)	12,940	12,800	12,800	12,940	12,800	12,800

### □ ภาคเรียนที่ 2 ปีการศึกษา 2568

ห้องเรียน	ม.1	ม.2	ม.3	ม.4	ม.5	ม.6
1. ห้องเรียนวิทยาศาสตร์พลังสิบ	4,650	4,650	4,650	4,650	4,650	4,650
2. ห้องเรียนปกติ	2,650	2,650	2,650	2,650	2,650	2,650
3. ห้องเรียนภาษาจีน - ญี่ปุ่น	-	-	-	3,150	3,150	3,150
4. ห้องเรียนพิเศษภาษาอังกฤษ (MEP)	17,500	17,500	17,500	20,000	20,000	20,000
5. ห้องเรียนพิเศษวิทยาศาสตร์ (GT/SMTE)	12,400	12,400	12,400	12,400	12,400	12,400

## 3. หนังสือรับรองเพื่อเบิกเงินบำรุงการศึกษา

กรณีที่ผู้ปกครอง ที่มีความประสงค์ใช้หนังสือรับรองใช้สิทธิเบิกสวัสดิการ การศึกษาบุตร ให้กับนักเรียนให้ติดต่อขอรับหนังสือรับรองดังกล่าวด้วยตนเองที่ห้องงานการเงินกลุ่มบริหารงบประมาณในวัน และเวลาราชการ



### 3. ค่าอุปกรณ์การเรียน

จัดสรรให้นักเรียนทุกคน โดยมีอัตราการจัดสรรจำแนกตามระดับ ดังนี้

- ระดับชั้นมัธยมศึกษาตอนต้น 520 บาท/คน/ปี (ภาคเรียนละ 260 บาท/คน)
- ระดับชั้นมัธยมศึกษาตอนปลาย 520 บาท/คน/ปี (ภาคเรียนละ 260 บาท/คน)

#### หมายเหตุ

- โรงเรียนจ่ายเป็นเงินสดให้กับนักเรียนภาคเรียนละ 1 ครั้ง เพื่อไปเลือกซื้ออุปกรณ์การเรียนที่จำเป็น
- ผู้ปกครอง/นักเรียนสามารถถ่วงจ่ายระหว่างอุปกรณ์การเรียนและเครื่องแบบนักเรียนได้

### 4. ค่าเครื่องแบบนักเรียน

จัดสรรให้นักเรียนทุกคน โดยมีอัตราการจัดสรรจำแนกตามระดับ ดังนี้

- ระดับชั้นมัธยมศึกษาตอนต้น 500 บาท/คน/ปี
- ระดับชั้นมัธยมศึกษาตอนปลาย 550 บาท/คน/ปี

#### หมายเหตุ

- โรงเรียนจ่ายเป็นเงินสดให้กับนักเรียนปีละ 1 ครั้ง (จ่ายในภาคเรียนที่ 1)
- ผู้ปกครอง/นักเรียนสามารถถ่วงจ่ายระหว่างเครื่องแบบนักเรียนและอุปกรณ์การเรียนได้ กรณีนักเรียนมีชุดนักเรียนเพียงพอแล้ว สามารถซื้อเข็มขัด รองเท้า ถุงเท้า ชุดลูกเสือ/เนตรนารี ชุดกีฬา และอุปกรณ์การเรียนที่จำเป็นได้

### 5. ค่ากิจกรรมพัฒนาคุณภาพผู้เรียน

ประกอบด้วยกิจกรรมดังต่อไปนี้ 1) กิจกรรมวิชาการ 2) กิจกรรมคุณธรรม จริยธรรม/ลูกเสือ/เนตรนารี 3) กิจกรรมทัศนศึกษา 4) กิจกรรมการบริการเทคโนโลยีสารสนเทศ และการสื่อสาร (ICT)

- ระดับชั้นมัธยมศึกษาตอนต้น ภาคเรียนที่ 1/2568 คนละ 502 บาท  
ภาคเรียนที่ 2/2568 คนละ 590 บาท
- ระดับชั้นมัธยมศึกษาตอนปลาย ภาคเรียนที่ 1/2568 คนละ 542 บาท  
ภาคเรียนที่ 2/2568 คนละ 630 บาท

**หมายเหตุ** โรงเรียนเป็นผู้ดำเนินกิจกรรมให้นักเรียนทุกรายการ โดยจัดทำเป็นโครงการ/กิจกรรมในแผนปฏิบัติการประจำปีของสถานศึกษา



# “กลุ่มบริหารงานบุคคล”



## ระเบียบโรงเรียนสมุทรปราการ

### เรื่อง ความประพฤติและการปฏิบัติตนของนักเรียน พุทธศักราช 2568

โรงเรียนสมุทรปราการ มีจุดมุ่งหมายสำคัญให้ครูประจำชั้น/ครูที่ปรึกษาและบุคลากร ได้กำกับดูแลนักเรียนอย่างใกล้ชิด ทั้งด้านการเรียน และด้านความประพฤติ ให้นักเรียนรู้จักพัฒนาตนเอง ปรับปรุง แก้ไขตนเอง มีความเป็นระเบียบ เรียบร้อย รวมทั้งส่งเสริมคุณธรรม จริยธรรม คุณลักษณะอันพึงประสงค์ของนักเรียน อาศัยอำนาจตามระเบียบกระทรวงศึกษาธิการว่าด้วยเครื่องแบบนักเรียน (ฉบับที่ 2) พ.ศ.2561 ระเบียบกระทรวงศึกษาธิการ ว่าด้วยการไว้ทรงผมของนักเรียน พ.ศ.2566 ระเบียบกระทรวงศึกษาธิการ ว่าด้วยการลงโทษนักเรียนและนักศึกษา พ.ศ.2548 และกฎกระทรวงศึกษาธิการ กำหนดความประพฤติของนักเรียน นักศึกษา (ฉบับที่ 2) พ.ศ.2562 อาศัยอำนาจตามความในข้อสองแห่งกฎกระทรวงกำหนดความประพฤติของนักเรียนและนักศึกษา พ.ศ.2548 และมาตรา 39 (1) แห่งพระราชบัญญัติระเบียบบริหารราชการกระทรวงศึกษาธิการ พ.ศ.2546 โรงเรียนสมุทรปราการ จึงวางระเบียบว่าด้วยการควบคุมความประพฤติและการปฏิบัติตนของนักเรียน ไว้ดังต่อไปนี้

## หมวดที่ 1

### บททั่วไป

ข้อ 1 ระเบียบนี้เรียกว่า “ระเบียบโรงเรียนสมุทรปราการ เรื่อง ความประพฤติและการปฏิบัติตนของนักเรียน พุทธศักราช 2568”

ข้อ 2 ระเบียบนี้มีผลบังคับใช้ตั้งแต่ปีการศึกษา 2568 เป็นต้นไป และยกเลิกข้อบังคับอื่นใดที่กำหนดไว้หรือขัดแย้งกับระเบียบนี้

ข้อ 3 ในระเบียบนี้

“นักเรียน”

หมายความว่า บุคคลซึ่งกำลังศึกษาอยู่ในโรงเรียนสมุทรปราการ

“สถานศึกษา”

หมายความว่า โรงเรียนสมุทรปราการ

- “ผู้อำนวยการ” หมายความว่า ผู้อำนวยการโรงเรียนสมุทรปราการ
- “รองผู้อำนวยการ” หมายความว่า รองผู้อำนวยการกลุ่มบริหารงานบุคคล  
กลุ่มงานกิจการนักเรียน โรงเรียนสมุทรปราการ
- “หัวหน้าระดับ” หมายความว่า ผู้ที่ได้รับแต่งตั้งให้ปฏิบัติหน้าที่หัวหน้าระดับชั้น  
มัธยมศึกษาตอนต้น หรือระดับชั้นมัธยมศึกษาตอนปลาย  
ในโรงเรียนสมุทรปราการ
- “ครูประจำชั้น/ครูที่ปรึกษา” หมายความว่า ผู้ที่ได้รับแต่งตั้งให้ปฏิบัติหน้าที่ครูที่ปรึกษา  
ประจำชั้นเรียน ในโรงเรียนสมุทรปราการ
- “ผู้ปกครอง” หมายความว่า ผู้ปกครองที่ดูแลอุปการะและเป็นผู้ลงนามมอบตัว  
นักเรียนของโรงเรียนสมุทรปราการ

ข้อ 4 ให้ผู้อำนวยการ หรือรองผู้อำนวยการโรงเรียนสมุทรปราการที่ได้รับมอบหมาย  
ปฏิบัติหน้าที่ กลุ่มบริหารงานบุคคล กลุ่มงานกิจการนักเรียน เป็นผู้รักษาการตามระเบียบนี้

## หมวดที่ 2

### ว่าด้วยระเบียบการแต่งกายนักเรียน และทรงผมนักเรียน

- ข้อ 1 ระเบียบนี้เรียกว่า “ระเบียบโรงเรียนสมุทรปราการ ว่าด้วยระเบียบการแต่งกาย  
นักเรียน และทรงผมนักเรียน”
- ข้อ 2 ระเบียบนี้มีผลบังคับใช้ตั้งแต่ปีการศึกษา 2568 เป็นต้นไป
- ข้อ 3 ระเบียบนี้ใช้กับนักเรียนโรงเรียนสมุทรปราการเท่านั้น
- ข้อ 4 ระเบียบเครื่องแบบการแต่งกายนักเรียน และทรงผมนักเรียน มีดังนี้

#### ☐ เครื่องแบบชุดนักเรียน

- นักเรียนชาย (ชั้นมัธยมศึกษาตอนต้นและตอนปลาย แต่งเหมือนกัน)

**เสื้อ** แบบเสื้อเชิ้ตคอตั้ง ผ้าขาวเกลี้ยงไม่บางหรือหนาเกินไป ห้ามใช้ผ้ามัน ผ้าฝ้ายเดิม ผ้าฝ้าย  
หรือผ้าเนื้อหยาบ ผ่าอกตลอด สบายที่อกเสื้อกว้าง 5 ซม. ใช้กระดุมสีขาว กลมแบนขนาด  
เส้นผ่าศูนย์กลางไม่เกิน 1 ซม. แขนสั้นเหนือศอก มีกระเปาะขนาด กว้างตั้งแต่ 6 - 12 ซม. และลึก  
ตั้งแต่ 10 - 15 ซม. พอเหมาะกับขนาดของเสื้อห้ามติดกระดุมที่ปกเสื้อ ด้านหลังไม่มีจีบ และไม่กั๊ก  
กระดุมคอ ขณะสวมใส่เสื้อสวมเสื้อทับชาย ดึงดึงให้เห็นเข็มขัดโดยรอบตัว



**กางเกง** ผ้าสักกั (ตามแบบราชการกำหนด) ใช้ผ้าโทร หรือผ้าเสิร์ทบางเท่านั้น เย็บตะเข็บเดียว จีบข้างละ 2 จีบ ไม่มีกระเป๋าค้นหลัง กระเป๋าค้นตรงไม่เฉียงหรือเว้า ขาส้นสูงพ้นจากกึ่งกลางลูกสะบ้า ประมาณ 5 ซม. เมื่อยืนตรงส่วนกว้างของขากางเกงห่างจากขาตั้งแต่ 8 - 12 ซม. ตามส่วน ขนาดของขา ปลายขาพับเข้าข้างในกว้าง 3 - 5 ซม. มีหูเข็มขัด 7 หู (หูกว้างไม่เกิน 1 ซม. เวลา สวมใส่ให้ทับชายเสื้อให้เรียบร้อย)

**เข็มขัด** หนังสือน้ำตาล ไม่มีลวดลาย ผิวเรียบมันขนาดกว้างตั้งแต่ 2.5 - 4 ซม. ตามส่วน ขนาดของตัวนักเรียน หัวเข็มทองเหลือง รูปสี่เหลี่ยมผืนผ้า แนวตั้งขัดมัน เजाะรัฐธรรมนูญมาบังตาไ้ บนสายเข็มขัด สีปกอกหนังสือเดียวกับเข็มขัด 1 ปกอก ขนาดกว้าง 1.5 ซม. สำหรับสอดปลายเข็มขัด ใช้คาดทับกางเกง (ปลายเข็มขัดมน) เข็มขัดอนุโลมให้ใช้เข็มขัดลูกเสือได้

**เครื่องหมาย** ออกเสื้อด้านขวา **ปีกอักษรย่อ ส.ป.** ขนาดอักษร 1.5 ซม. เลขประจำตัว ขนาดอักษร 1.2 ซม. สำหรับนักเรียนมัธยมศึกษาตอนปลาย ต้องประดับเข็มสัญลักษณ์โรงเรียน เหนืออักษร ส.ป. โดยไม่ทับตัวอักษร **อกเสื้อด้านซ้าย ปีก ชื่อ - นามสกุล** ขนาดอักษร 1 ซม. และ หมายเลขห้องใต้ชื่อ ขนาด อักษร 1 ซม. ด้วยด้ายหรือไหมสีน้ำเงินเข้ม (ตัวอย่างการปักเลขห้อง เช่น ม.1/1 ให้ปัก ๑.๑ หรือ ห้อง GT 1/2 ให้ปัก GT๑.๒ เป็นต้น)

**ถุงเท้า** ใช้ถุงเท้ายาวแบบธรรมดา สีน้ำตาลไม่มีลวดลายไม่มีลูกฟูก ความยาวครึ่งน่อง ดึงตึงไม่ม้วน หรือสวมถุงเท้าสั้นไว้ชั้นใน

**รองเท้า** ใช้รองเท้าหุ้มส้นชนิดผูก หรือผ้าใบสีน้ำตาลไม่มีลวดลาย ตาไ้ร้อยเชือกสีเดียวกับ รองเท้า ไม่ใช้รองเท้ายกขอบสูง หรือเสริมขอบหนา

## • นักเรียนหญิง

**เสื้อ มัธยมศึกษาตอนต้น** ตัดด้วยผ้าขาวเกลี้ยง ไม่บางเกินควร แบบคอกระลาสี ขนาดปก 10 - 15 ซม. ใช้ผ้าสองชั้นเย็บตะเข็บเข้าถ้ำพับในตัว คอเล็กพอสวมศีรษะได้ สาบตลบเข้าข้างใน ความยาวของตัวเสื้อวัดจากข้อมือขึ้นมาถึงชายขอบเสื้อเมื่อยืนตรงประมาณ 10 ซม. ชายขอบเสื้อ ด้านล่างพับไม่เกิน 3 ซม. แขนเสื้อยาวเมื่อวัดเหนือข้อศอก 5 ซม. ปลายแขนจีบ 6 จีบ ข้างละ 3 จีบ หันออกจากกัน ขอบแขนกว้าง 3 ซม. เป็นผ้าสองชั้น ขนาดตัวเสื้อเป็นเสื้อตัวหลวมไม่รัดเอว ริมขอบ ล่างด้านหน้าขวามีอ ติดกระเป๋าค้น กว้าง 8 - 10 ซม. ลึก 10 - 15 ซม.

**เสื้อ มัธยมศึกษาตอนปลาย** ใช้ผ้าขาวเกลี้ยง ไม่บางเกินควร แบบคอเข็้ต์ผ่าอกตลอด ที่อกเสื้อทำเป็นซาบตลบเข้าข้างในกว้าง 3 ซม. ติดกระดุมกลมแบบสีขาว 5 เม็ด (เมื่อใส่ในกระโปรง ทับแล้วจะเห็นกระดุม 3 เม็ด) แขนยาวเหนือศอก ต้นแขนและปลายแขนจีบเล็กน้อยประกอบด้วย ผ้าสองชั้นกว้าง 3 ซม. ขนาดตัวเสื้อให้เหมาะกับตัวไม่รัดเอวไม่ตีเกร็ดทั้งสิ้น เวลาสวมเสื้อแล้ว เก็บชายเสื้อไว้ในกระโปรงและดึงเสื้อดึงให้เห็นเข็มขัดที่ทับกระโปรง

**หมายเหตุ** นักเรียนหญิงทั้ง ม.ต้น และ ม.ปลาย ห้ามใส่เสื้อชั้นในตัวสั้นเพียงตัวเดียว ต้องสวมเสื้อทับ (เสื้อบั้งทรง) อีกชั้นหนึ่ง (เสื้อคอกลมทุกชนิดห้ามใส่)

**คอของ มัธยมศึกษาตอนต้น** สีกกรมท่า ประกอบด้วยผ้าสองชั้นกว้างประมาณ 8 ซม. ยาว 80 - 100 ซม. ผูกเงื่อนกะลาสี ชายผ้าหลุดพ้นจากเงื่อนที่ผูกไว้ให้ได้รูปทรงหุกระด้าย และให้สูงอยู่ที่ระดับเหนือจุดสั้นสุด รอยผ่าของคอเสื้อ (หรือในตำแหน่งกระดุมเม็ดบน)

**กระโปรง** ผ้าสีกรมท่าเกลี้ยงไม่มีลวดลาย ด้านหน้าและด้านหลังพับเป็นจีบข้างละ 3 จีบ หันจีบออกด้านนอก ความลึกของจีบ 2.5 - 3 ซม. เย็บทับจีบยาวลงมาจากขอบกระโปรงประมาณ 6 - 12 ซม. เว้นระยะความกว้างตรงกลางพองาม ขอบกระโปรงกว้าง 1.5 - 3.5 ซม. กระโปรงคลุมเข้า (วัดจากกึ่งกลางสะบ้า - หัวเข่าลงมา 10 ซม.) ชายกระโปรงผายออกตามการบังคับของรอยจีบ ห้ามสวมกระโปรงที่ชายกระโปรงสอดเข้าหาของผู้สวม ให้มีกระเป๋าจะด้านขวาเพียงกระเป๋าด้านเดียว ห้ามเจาะกระเป๋าทิ้งทั้งหมด

**เข็มขัด** มัธยมศึกษาตอนปลาย ใช้เข็มขัดหนังสีดำ กว้าง 2 - 3 ซม. หัวเข็มขัดรูปสี่เหลี่ยม ผืนผ้า หุ้มด้วยหนังสีดำชนิดหวักลัดมีปลอกหนังสีดำเดียวกับเข็มขัด ขนาดกว้าง 1.5 ซม. สำหรับสอดปลายเข็มขัด ใช้คาดทับขอบกระโปรง

**เครื่องหมาย** ออกเสื้อด้านขวา ปักอักษรย่อ ส.ป. ขนาดอักษร 1.5 ซม. เลขประจำตัว ขนาดอักษร 1.2 ซม. สำหรับนักเรียนมัธยมศึกษาตอนปลาย ต้องประดับเข็มสัญลักษณ์โรงเรียนเหนืออักษร ส.ป. โดยไม่ทับตัวอักษร ออกเสื้อด้านซ้าย ปัก ชื่อ - นามสกุล ขนาดอักษร 1 ซม. และหมายเลขห้องใต้ชื่อ ขนาดอักษร 1 ซม. ด้วยด้ายหรือไหมสีน้ำเงินเข้ม (ตัวอย่างการปักเลขห้อง เช่น ม.1/1 ให้ปัก ๑.๑ หรือ ห้อง GT1/2 ให้ปัก GT๑.๒ เป็นต้น)

**ถุงเท้า** ใช้ถุงเท้ายาวสีขาว ไม่มีลวดลาย ไม่เป็นลูกฟูก และไม่หนาแบบถุงเท้าหนักกีฬา สีขาว โดยไม่มีขอบหรือแถบสี เวลาสวมตกลงปลายพับลง กว้างประมาณ 3.5 - 4.5 ซม. เสมอข้อเท้า ให้ขอบอยู่เหนือตาตุ่ม 1 ฝ่ามือ ห้ามม้วนถุงเท้า ห้ามสวมถุงน่อง

**รองเท้า** รองเท้าหนังสีดำผิวขัดมันหุ้มสัน หัวมนไม่เสริมหัว มีสายรัดหลังเท้า สายรัดไม่กว้าง ผิดขนาดมาตรฐาน ส้นสูงไม่เกิน 3 ซม. ไม่เสริมพื้นสูง

## • เครื่องแบบชุดพลศึกษา (แต่งเหมือนกันทุกระดับชั้น)

**เสื้อ** คอโพลีฟ้า ขลิบสีเหลือง ด้านหน้ามีสัญลักษณ์โรงเรียน ปักด้วยไหมสีฟ้า - เหลือง ที่กระเป๋าด้านซ้าย ชายเสื้อยาวระดับกลางฝ่ามือ เมื่อปล่อยแขนตรงแนบลำตัว

\* **ห้าม** ตัดชายเสื้อให้สั้นกว่า หรือปล่อยชายเสื้อยาวกว่าแบบมาตรฐานโรงเรียน

**กางเกง** ใช้กางเกงวอร์มสีน้ำเงินขลิบฟ้า - เหลือง ด้านข้างทั้ง 2 ข้าง เอวรัดปลายปล่อย มีซิปปทั้ง 2 ข้าง

**ถุงเท้า** ใช้ถุงเท้าเหมือนเครื่องแบบชุดนักเรียน

**รองเท้านักเรียนชาย** ใช้รองเท้าใบสีน้ำตาลเหมือนเครื่องแบบชุดนักเรียน

**รองเท้านักเรียนหญิง** ใช้รองเท้าผ้าใบสีขาว ไม่มีลวดลาย

## • เครื่องแบบชุดคณะสี

**เสื้อ** คอโพลีสี ด้านหน้ามีสัญลักษณ์โรงเรียนปักด้วยไหมสีฟ้า - เหลือง ที่กระเป๋าด้านซ้าย ชายเสื้อยาวระดับกลางฝ่ามือ เมื่อปล่อยแขนตรงแนบลำตัว

\* **ห้าม** ตัดชายเสื้อให้สั้นกว่า หรือปล่อยชายเสื้อยาวกว่าแบบมาตรฐานโรงเรียน

**กางเกง** สวมกางเกงวอร์มสีน้ำเงินขลิบฟ้าเหลืองด้านข้างทั้ง 2 ข้าง เอวรัด ปลายปล่อย มีซิปปทั้ง 2 ข้าง (แบบเดียวกันกับกางเกงพละ)

**ถุงเท้า** ใช้ถุงเท้าเหมือนเครื่องแบบชุดนักเรียน

**รองเท้านักเรียนชาย** ใช้รองเท้าผ้าใบสีน้ำตาลเหมือนเครื่องแบบชุดนักเรียน

**รองเท้านักเรียนหญิง** ใช้รองเท้าผ้าใบสีขาว ไม่มีลวดลาย

## • เครื่องแบบชุดลูกเสือ - เนตรนารี

### □ ลูกเสือสามัญรุ่นใหญ่

**เสื้อ** คอเชิ้ตสี kaki แขนสั้นเหนือศอกผ่าอกตลอด ออกเสื้อทำเป็นสากกว้าง 3.5 ซม. มีกระดุมเหนือเข็มขัด 4 เม็ด ออกมีกระเป๋ายี่ข้างละ 1 ใบ มีแถบตรงกึ่งกลางตามแนวตั้ง ปกรูปมน ชายกลางแหลม เจาะรั้งดุม กึ่งกลางกระเป๋ายี่ข้างละ 1 ดุม มีอินธนูสีเดียวกับเสื้อกว้าง 3.5 ซม. อยู่เหนือบ่าทั้ง 2 ข้าง เย็บติดตะเข็บไหล่เสื้อ ด้านคอกว้าง 2.5 ซม. ปลายมน มีดุมที่ปลายอินธนูทางด้านคอด้านละ 1 ดุม ดุมมีลักษณะกลมแบนสีน้ำตาลแก่ให้สอดชายเสื้ออยู่ภายในกางเกง

**กางเกง** สีกากี ขาสั้นเนื้อเข้าประมาณ 5 ซม. ส่วนกว้างของขากางเกงเมื่อยืนตรงห่างจากขาตั้งแต่ 8 - 12 ซม. ปลายขาพับเข้ากว้าง 5 ซม. ผ่าตรงส่วนหน้าใช้ซิปปักข้างในมีกระเป๋าด้านแนวตะเข็บข้างละ 1 ใบ และมีหูร้อยเข็มขัดไม่เกิน 7 หู กว้าง 1 ซม.

**หมวก** ทรงอ่อนสีเลือดหมู หน้าหมวกติดเครื่องหมายโลหะสีทองรูปตราลูกเสือแห่งชาติ เวลาสวมให้ตราหน้าหมวกอยู่ด้านซ้าย

**ผ้าผูกคอ** สีเหลือง ด้านหลังมีตราพระสมุทระเจดีย์ ด้านฐานยาว 100 ซม. ด้านตั้งยาว 75 ซม. วอกเกิ้ล เป็นวัสดุทำจากโลหะใช้รัดผ้าผูกคอ

**ป้ายชื่อ** ใช้ผ้าสีเลือดหมู ปักด้วยไหมสีเหลือง

**เข็มขัด** หนังสีน้าตาล กว้างไม่เกิน 3 ซม. หัวชนิดหัวขัดมันทำด้วยโลหะสีทองมีลายคุณรูปตราคณะลูกเสือแห่งชาติ ภายในกรอบข้อซัยพฤกษ์

**ถุงเท้ายาวสีกากี** และถุงสีเลือดหมู พับขอบถุงเท้าไว้ได้เข้า โดยให้ขอบถุงเท้าทับถุงสีเลือดหมูให้ชายฟูเหลือประมาณ 1.5 - 2 ซม.

**รองเท้า** รองเท้าผ้าใบสีน้ำตาล หุ้มสันชนิดผูก ไม่มีลวดลาย

## ☐ เนตรนารีสามัญรุ่นใหญ่

**เสื้อ** คอพับสีเขียวเข้ม แขนสั้นเนื้อตอก ผ่าอกตลอด ออกเสื้อทำเป็นسابกว้าง 3.5 ซม. มีกระดุมเนื้อเข็มขัด 4 เม็ด ออกมีกระเป๋าด้านข้างละ 1 ใบ มีแถบตรงกึ่งกลางตามทางดิ่ง ปกรูปมนเจาะรังคุดกึ่งกลาง 1 คุด มีอินธนูสีเดียวกับเสื้ออยู่เหนือบ่าทั้งสองข้าง ด้านไหล่กว้าง 3.5 ซม. เย็บติดกับตะเข็บไหล่เสื้อด้านคอ กว้าง 2.5 ซม. ปลายมน มีคุดที่ปลายอินธนูทางด้านคอด้านละ 1 คุด คุดลักษณะกลมแบนสีเขียวเข้ม ให้สอดชายเสื้ออยู่ภายในกระโปรง

**กระโปรง** สีเขียวเข้ม ด้านหน้า - หลัง พับเป็นจีบหันออกนอกข้างละ 1 จีบ ยาว ครึ่งหน้าข้าง

**หมวก** ปีกแคบสีเขียวเข้ม หน้าหมวกติดเครื่องหมายเนตรนารี ทำด้วยโลหะสีทองปีกหมวกด้านข้างพับขึ้น

**ผ้าผูกคอ** สีเหลือง ด้านหลังมีตราพระสมุทระเจดีย์ ด้านฐานยาว 100 ซม. ด้านตั้งยาว 75 ซม.

**วอกเกิ้ล** เป็นวัสดุทำจากหนังหรือโลหะใช้รัดผ้าผูกคอ

**ป้ายชื่อ** ใช้ผ้าสีเลือดหมู ปักด้วยไหมสีเหลือง



**เข็มขัด** หนังสือดำ กว้างไม่เกิน 3 ซม. หัวเหลี่ยมผืนผ้า ทำด้วยโลหะสีทอง สีสายดุน รูปเครื่องหมายเนตรนารี

**ถุงเท้า** สีขาวแบบเดียวกับชุดนักเรียน พับขอบเหนือตาตุ่ม 4 - 6 ซม.

**รองเท้า** เป็นรองเท้าหนัง แบบเดียวกับชุดนักเรียน หุ้มส้น ไม่มีลวดลาย

• **เครื่องแบบนักศึกษาวิชาทหาร** (ชายและหญิงแต่งกายเหมือนกัน)

**หมวก** ทรงอ่อนสีกากีแกมเขียว เป็นหมวกทรงกลม ทำด้วยผ้าสักหลาดหรือเสิร์ท หรือวัสดุเทียมเสิร์ท สีกากีแกมเขียว ไม่มีตะเข็บ ขอบหมวกหุ้มด้วยหนังหรือวัสดุเทียมหนังสีดำ กว้าง 1 ซม. ด้านหน้าข้างซ้ายเหนือขอบหมวกมีตราหน้าหมวกขนาดใหญ่

**เครื่องหมายสังกัดหน่วยบัญชาการกำลังสำรอง** เป็นรูปเครื่องหมายหน่วยบัญชาการสำรอง ปักด้วยไหมหรือด้ายสีเหลืองที่ปกเสื้อด้านหน้า ให้ส่วนล่างของเครื่องหมายขนานกับขอบปกเสื้อด้านหน้า

**เครื่องหมายชั้นปีการศึกษา** เป็นตัวเลขไทยสูง 1 ซม. ด้านบนของตัวเลขอยู่ทางด้านคอ ห่างจากตะเข็บไหล่เสื้อ 1 ซม. ปักด้วยไหมหรือด้ายสีเหลืองติดที่ปกเสื้อด้านซ้าย ให้ฐานของตัวเลขขนานกับปกเสื้อด้านหน้า ห่างจากขอบปก 2.5 ซม.

**เครื่องหมายสถานศึกษาวิชาทหาร** เป็นรูปเครื่องหมายหรือสัญลักษณ์ของสถานศึกษาวิชาทหาร ซึ่งนักศึกษาวิชาทหารสังกัดอยู่ ทำด้วยผ้าพิมพ์หรือปักลักษณะและสีตามเครื่องหมายหรือสัญลักษณ์ของสถานศึกษาวิชาทหาร ขนาดกว้างไม่น้อยกว่า 7.5 ซม. ไม่เกิน 8.5 ซม. สูงไม่น้อยกว่า 8.5 ซม. และ ไม่เกิน 10 ซม. โดยเย็บติดที่ต้นแขนเสื้อด้านขวา ห่างจากตะเข็บไหล่ 2 ซม.

**เครื่องหมายป้ายชื่อ** ทำด้วยผ้าสีดำ รูปสี่เหลี่ยมผืนผ้า กว้าง 3 ซม. ยาวเท่ากับความกว้างของปากกระเป่าเสื้อ ชื่อตัวและชื่อสกุลปักด้วยไหมหรือด้ายเป็นตัวอักษรตัวบรรจงสีเหลือง สูง 0.8 ซม. เย็บติดกับอกเสื้อชิดกับด้านบนของปากกระเป่าเสื้อ ด้านขวาของเสื้อคอเปิดสีกากีแกมเขียว

**เครื่องหมายสังกัดจังหวัด** เป็นรูปอักษรย่อชื่อของจังหวัด ตามกฎหมายว่าด้วยเครื่องแบบราชการฝ่ายพลเรือนให้ปักด้วยไหมหรือด้ายสีเหลือง ตรงแนวกลางเหนือกระเป่าด้านซ้าย ห่างจากขอบกระเป่าด้านบน 2 ซม.

**เสื้อคอเปิดสีกากีแถมเขียว** เป็นเสื้อคอเปิด ปกเสื้อแฉะมุมปกแหลมตัวเสื้อด้านหน้าผ่าตลอด ไม่มีสาคูที่คอและแนวอก มีกระดุม 6 เม็ด แขนยาวรูปทรงกระบอก ที่อกมีกระเป๋าลูกข้างละ 1 กระเป๋า ไม่มีแถบ มีปกกระเป๋าลูกข้างละ 1 ดุม กระเป๋าและปกกระเป๋าลูกข้างละเป็นรูปสี่เหลี่ยมผืนผ้า ตัดมุมเป็นรูปตัดพองาม ใช้กระดุมกลมแบนขนาดเส้นผ่าศูนย์กลาง 2 ซม. ทำด้วยวัสดุสีกากีแถมเขียว ชายเสื้อตัดตรงไม่มีเว้า และใช้เสื่อยึดคอกกลมแขนสั้นสีกากีแถมเขียวประกอบด้วยการพับแขนเสื้อ กระทำได้เมื่อได้รับอนุญาตเป็น ครั้งคราว ถ้าจะพับแขนเสื้อให้พับไว้เหนือข้อศอกโดยพับกว้าง ประมาณ 7 ซม.

**เข็มขัดสีกากีแถมเขียว** ทำด้วยด้ายหรือไนลอนถักสีกากีแถมเขียวกว้าง 3 ซม. หัวเข็มขัด ทำด้วยโลหะสีทองเป็นรูปสี่เหลี่ยมผืนผ้าทางนอนปลายมนกว้าง 3.5 ซม. ยาว 5 ซม. พื้นเกลี้ยง มีรูปเครื่องหมายหน่วยบัญชาการกำลังสำรอง อยู่เหนือข้อซัยพฤษ์คุณนูน อยู่กึ่งกลางเหนือหัวเข็มขัด ไม่มีเข็มสำหรับสอดรูปลายสายเข็มขัดหุ้มด้วยโลหะสีทอง กว้าง 1 ซม. ใช้คาดทับขอบกางเกง โดยให้สายเข็มขัดสอดไว้ภายในห่วงกางเกง

**กางเกงขายาวสีกากีแถมเขียวแบบฝึก** กางเกงขายาวสีกากีแถมเขียวแบบฝึก ไม่พับ ปลายขา ปลายขายาวปิดตาตุ่ม กว้างไม่น้อยกว่า 18 ซม. และไม่เกิน 26 ซม. ขอบเอวมีห่วง สำหรับสอดเข็มขัดกว้างไม่เกิน 1 ซม. 7 ห่วง ทำด้วยผ้าสีเดียวกับกางเกง กระเป๋าค้นวอตะเข็บ กางเกงด้านข้างเป็นกระเป๋าลูกข้างละ 1 กระเป๋าลูกข้างละไม่มีปก ก้นกระเป๋าลูกข้างละ และด้านหลังมีกระเป๋าลูกข้างละ 1 กระเป๋า ก้นกระเป๋าลูกข้างละเป็นรูปสามเหลี่ยม มีปกกระเป๋าลูกข้างละเป็นรูปสี่เหลี่ยมผืนผ้าตัดมุมข้างละ 1 ดุม เมื่อสวมประกอบกับรองเท้าสวมครึ่งน่องสีดำ (คอมแบท) หรือรองเท้าเดินป่า ให้สอดปลายขากางเกงไว้ในรองเท้า

**รองเท้าสวมครึ่งน่องสีดำ (คอมแบท)** ชนิดผูกเชือกทำด้วยหนังหรือวัสดุเทียมหนังหุ้ม เลยข้อเท้าประมาณครึ่งน่องมีรูสำหรับร้อยเชือก

## ☐ ทรงผมนักเรียน

**นักเรียนชาย มัธยมศึกษาตอนต้นและตอนปลาย** จะไว้ผมสั้นหรือผมยาวก็ได้ รายละเอียด ดังนี้

- กรณีไว้ผมสั้น ด้านข้างและด้านหลังศีรษะตัดเกรียน ด้านหน้ายาวไม่เกินคิ้ว
- กรณีไว้ผมยาว ด้านข้างความยาวไม่ปิดใบหู ด้านหน้ายาวไม่เกินคิ้ว ด้านหลังไม่เกินตีนผม (รองทรงสูง/รองทรงต่ำก็ได้)

- \* **ห้าม**
- 1) ดัดผม ซอยผม เซตผม ใช้น้ำมัน เยล ฯลฯ
  - 2) ย้อมสีผม
  - 3) ไว้หวดหรือเครา
  - 4) การกระทำอื่นใดซึ่งไม่เหมาะสมกับสภาพการเป็นนักเรียน เช่น ตัดแต่งทรงผมเป็นรูปสัญลักษณ์ หรือ ลวดลายต่าง ๆ หรือ การกระทำอื่นใดที่ผิดธรรมชาติ

**นักเรียนหญิง มัธยมศึกษาตอนต้น** ต้องยาวเสมอกัน ไม่ยกกระบังหน้าให้สูงขึ้น จะไว้ผมสั้นหรือผมยาวก็ได้ รายละเอียดดังนี้

- กรณีไว้ผมสั้น ความยาวผมไม่เกินปกเสื้อด้านบน
- กรณีไว้ผมยาว ต้องรวบและผูกโบตามที่โรงเรียนกำหนดให้เรียบร้อย ตำแหน่งที่รวบผมอยู่แนวระดับเดียวกับใบหู และปลายผมยาวไม่เกินขอบล่างของปกเสื้อนักเรียน (ปกกะลาสี) สามารถถักเปียได้ไม่เกิน 2 เปีย (เปียแน่น ชิดหนังศีรษะ) หากมีความจำเป็นต้องติดกิ๊บให้ใช้เฉพาะกิ๊บสีดำไม่มีลวดลาย

- \* **ห้าม**
- 1) ดัดผม สไลด์ผม ซอยผม เซตผม ใช้ครีมแต่งผม น้ำมัน เยล ฯลฯ
  - 2) ย้อมสีผม
  - 3) ตัดขนตา กันคิ้ว ให้ผิดไปจากธรรมชาติ

**นักเรียนหญิง มัธยมศึกษาตอนปลาย** ต้องยาวเสมอกัน ไม่ยกกระบังหน้าให้สูงขึ้น จะไว้ผมสั้นหรือผมยาวก็ได้ รายละเอียดดังนี้

- กรณีไว้ผมสั้น ความยาวผมไม่เกินปกเสื้อด้านบน
- กรณีไว้ผมยาว ต้องรวบและผูกโบตามที่โรงเรียนกำหนดให้เรียบร้อย ตำแหน่งที่รวบผมอยู่แนว ระดับเดียวกับใบหู และปลายผมยาวไม่เกินกึ่งกลางหลัง สามารถถักเปียได้ไม่เกิน 2 เปีย (เปียแน่น ชิดหนังศีรษะ) หากมีความจำเป็นต้องติดกิ๊บ ให้ใช้เฉพาะกิ๊บสีดำไม่มีลวดลาย

- \* **ห้าม**
- 1) ดัดผม สไลด์ผม ซอยผม เซตผม ใช้ครีมแต่งผมใช้น้ำมัน เยล ฯลฯ
  - 2) ย้อมสีผม
  - 3) ตัดขนตา กันคิ้ว ให้ผิดไปจากธรรมชาติ

## ❑ กระเป๋านักเรียน

ให้ใช้กระเป๋าเป้ (กระเป๋าสะพายหลัง) ของโรงเรียนได้เพียงแบบเดียวเท่านั้น

\* **ห้าม** ใช้กระเป๋าเพียงใบเดียว โดยไม่มีกระเป๋าเป้

**หมายเหตุ** โรงเรียนขอเก็บกระเป๋าที่ผิดระเบียบไว้โดยผู้ปกครองต้องมารับภายใน 15 วัน หากไม่มาติดต่อรับคืนโรงเรียนจะบริจาคตามความเหมาะสม ภายในสิ้นปีการศึกษานั้น

## ❑ เครื่องประดับ

- นักเรียนหญิง เจาะหูให้ใส่ก้านพลาสติกใสเพียงคู่เดียวเท่านั้น
- นักเรียนชาย ห้ามใส่ต่างหูทุกชนิด

\* **ห้าม** นักเรียนใส่ของมีค่าและเครื่องประดับทุกชนิด เช่น สร้อยทอง นาก ต่างหู สร้อยแฟนซี แหวน กำไล ที่คาดผม หวีสับ เจาะลิ้น เจาะจมูก ทาเล็บหรือไว้เล็บยาว ต่อขนตา และไม่นำสิ่งซึ่งแสดงว่าเป็นผู้มีวิชาอคมมาใช้แทนเครื่องประดับ เช่น ประคำ หรือด้ายสีต่าง ๆ ยกเว้น สร้อยเงิน เชือกर्मสีดำ หรือสแตนเลสแบบข้อเล็กเพื่อห้อยสิ่งศักดิ์สิทธิ์ทางศาสนาโดยเก็บไว้ในเสื้อให้เรียบร้อย นาฬิกาข้อมือ สายนาฬิกาต้องเป็นสีดำหรือน้ำตาลเท่านั้น โรงเรียนจะไม่รับผิดชอบในกรณีของมีค่าเหล่านั้นชำรุดหรือเสียหาย ในกรณีที่นักเรียนมีปัญหาเรื่องสายตา ห้ามใช้คอนแทคเลนส์สี หากใช้แว่นสายตาให้ใช้เลนส์ขาวใส

**หมายเหตุ** ของที่ถูกยึดไว้ที่กลุ่มงานกิจการนักเรียน

- หากเป็นสิ่งของทั่วไปให้นักเรียนติดต่อขอรับคืนด้วยตนเอง ภายใน 15 วัน หากไม่มาติดต่อรับคืนทางโรงเรียนจะบริจาคตามความเหมาะสมภายในสิ้นปีการศึกษา
- หากเป็นของมีค่าให้ผู้ปกครองมารับภายใน 15 วัน หลังจากครบกำหนดหากไม่มาติดต่อรับคืนทางโรงเรียนจะบริจาคตามความเหมาะสมภายในสิ้นปีการศึกษา

## หมวดที่ 3

### ว่าด้วยการประพฤติและปฏิบัติตนของนักเรียน

ข้อ 1 ระเบียบนี้เรียกว่า “ระเบียบโรงเรียนสมุทรปราการ ว่าด้วยการประพฤติและปฏิบัติตนของนักเรียน”

ข้อ 2 ระเบียบนี้มีผลบังคับใช้ปีการศึกษา 2568 เป็นต้นไป

ข้อ 3 ระเบียบนี้ใช้กับนักเรียนโรงเรียนสมุทรปราการเท่านั้น

ข้อ 4 ระเบียบการประพฤติและปฏิบัติตนของนักเรียน มีดังนี้

#### การปฏิบัติตนภายในโรงเรียน

- 1) ในการมาเรียนทุกครั้งนักเรียนจะต้องแต่งเครื่องแบบของโรงเรียน
- 2) นักเรียนต้องแต่งตัวให้ถูกต้องตามระเบียบของโรงเรียน ปัก ส.ป. เลขประจำตัว ชื่อ – สกุล และเครื่องหมาย ให้ครบถ้วนตามแบบ และขนาดที่โรงเรียนกำหนด

3) นักเรียนที่แต่งเครื่องแบบลูกเสือ - เนตรนารี หรือนักศึกษาวิชาทหาร ต้องแต่งเครื่องแบบให้ครบถ้วนและถูกต้องตามคำสั่งผู้บังคับบัญชาในขณะที่แต่งเครื่องแบบนักเรียน เครื่องแบบลูกเสือ - เนตรนารี และนักศึกษาวิชาทหาร นักเรียนต้องแต่งให้ถูกต้องตามระเบียบข้อบังคับของโรงเรียน ห้ามปล่อยชายเสื้อออกนอกกางเกงหรือกระโปรง

4) นักเรียนทุกคนต้องมีชุดพลศึกษาตามที่โรงเรียนกำหนด และต้องแต่งชุดพลศึกษาในวันที่ยังเรียนพลศึกษา หรือตามที่โรงเรียนกำหนด

5) นักเรียนทุกคนต้องมีชุดคณะสีตามที่โรงเรียนกำหนด และต้องแต่งชุดคณะสีในวันศุกร์ หรือตามที่โรงเรียนกำหนด

6) นักเรียนต้องจัดสมุดหนังสือเรียนให้ครบตามตารางเรียนแต่ละวัน และต้องมีกระเป๋าหนังสือตามแบบที่โรงเรียนกำหนด

7) นักเรียนทุกคนต้องใช้กระเป๋าหนังสือตามแบบของโรงเรียน ห้ามหอบหนังสือมา โดยไม่มีกระเป๋า ห้ามถือย่าม เป้ ถุง หรือวัสดุอื่น ที่ใช้แทนกระเป๋าโรงเรียนเด็ดขาด

8) นักเรียนต้องมาโรงเรียนให้ทันเช้าแถวเคารพธงชาติ

8.1) เข้าแถวเคารพธงชาติ เวลา 07.50 น.

8.2) หากมาเกินเวลา 08.00 น. เป็นการ “มาสาย” ถ้ามาสาย นักเรียนจะต้องเขียนบัตรอนุญาตเข้าห้องเรียนก่อน และนำบัตรไปแจ้งครูประจำชั้นหรือครูประจำวิชาที่เรียนในเวลานั้น จึงจะเข้าห้องเรียนได้

9) นักเรียนตั้งแถวบริเวณประตูทางเข้าโรงเรียน “พระสมุทรปัญญา” และทำความเคารพครูเมื่อเข้ามาในบริเวณโรงเรียนแล้ว ห้ามนักเรียนขึ้นบนอาคารเรียน ให้พักอยู่บริเวณขอบสนามหรือโรงอาหาร ยกเว้นนักเรียนที่มาติดต่อกับครูหรือทำเวร

10) เมื่อถึงเวลาเข้าแถวเคารพธงชาติ ให้นักเรียนรีบมาเข้าแถวที่ลานอเนกประสงค์ ห้ามพูดคุยอย่างเด็ดขาดเมื่อมาถึงลานอเนกประสงค์และตลอดเวลาทำกิจกรรม ทั้งนี้ให้อยู่ในความควบคุมดูแลของครูประจำชั้น/ครูที่ปรึกษา ในกรณีพิเศษหรือฝนตก (ต้องฟังคำสั่งจากโรงเรียน) ให้เข้าแถวหน้าห้องเรียนและอยู่ในความควบคุมดูแลของครูประจำชั้น/ครูที่ปรึกษา

11) เมื่อแยกแถวไปเรียน ให้นักเรียนเดินเป็นแถวอย่างเป็นระเบียบ โดยการควบคุมของหัวหน้าและรองหัวหน้าห้อง

12) ในเวลาพักกลางวันนักเรียนต้องเข้าแถวหน้าห้องเรียนให้เรียบร้อย เมื่อครูประจำวิชาอนุญาตให้นักเรียนเดินเป็นแถวอย่างมีระเบียบ โดยการควบคุมของหัวหน้าห้องและรองหัวหน้าห้องตรงไปยังโรงอาหาร ห้ามแตกแถวหรือวิ่งลงมาหรือวิ่ง - เดินลัดสนาม

13) ในกรณีที่ต้องเปลี่ยนห้องเรียน ให้นักเรียนทุกคนออกมาเข้าแถวหน้าห้องแล้วเดินเป็นแถวอย่างมีระเบียบ โดยการควบคุมของหัวหน้าและรองหัวหน้าห้องไปยังห้องเรียนในวิชาต่อไป โดยเดินตามเส้นทางที่โรงเรียนกำหนด

#### 14) การอบรมในห้องประชุม หรือเข้าร่วมกิจกรรมให้ปฏิบัติดังนี้

14.1) นักเรียนที่เข้าห้องประชุม ให้เดินแถวเข้านั่งในห้องประชุมอย่างเป็นระเบียบ สวดมนต์ ฟังโอวาท หรือคำแนะนำ หรือปฏิบัติต่าง ๆ ด้วยความตั้งใจและอยู่ในอาการสำรวม

14.2) นักเรียนที่เข้าร่วมกิจกรรม ให้แยกแถวเดินไปยังจุดที่กิจกรรมนั้นตั้งอยู่แล้ว ให้เข้าแถวอย่างเป็นระเบียบรอคูประจํากิจกรรม

15) การออกนอกบริเวณโรงเรียนระหว่างเรียน ต้องมีผู้ปกครองมารับที่กลุ่มงานกิจการนักเรียนก่อน และเมื่อได้รับอนุญาตให้ออกทางประตูหน้าของโรงเรียน แจ้งให้ ร.ภ. ทราบ นักเรียนคนใดป็นรั้วหนีออกนอกบริเวณโรงเรียน ถือว่าเป็นความผิดร้ายแรง ต้องถูกลงโทษและเชิญผู้ปกครองมารับทราบ ตัดคะแนนความประพฤติตามเกณฑ์ในระเบียบว่าด้วยการตัดคะแนนความประพฤตินักเรียน

16) นักเรียนต้องทำความเคารพครูทุกคนในโรงเรียน เมื่อครูผ่านขณะที่นักเรียนนั่งอยู่ นักเรียนต้องยืนตรงทำความเคารพ ยกเว้นขณะที่นักเรียนกำลังเดินเป็นแถว

17) นักเรียนควรใช้คำพูดที่สุภาพ ต้องไม่กล่าวคำหยาบ - ตะโกน - ส่งเสียงรบกวนผู้อื่น

18) นักเรียนต้องแสดงกิริยามารยาทดีงามตามกาลเทศะในการอำนวยความสะดวกแก่ผู้ปกครอง และบุคคลผู้มาเยือนหรือมาติดต่อประสานงานกับทางโรงเรียน

19) นักเรียนต้องปฏิบัติตนให้เหมาะสมกับสภาพนักเรียนไม่ฝ่าฝืนระเบียบข้อบังคับของทางโรงเรียน

20) เมื่อโรงเรียนเลิก นักเรียนต้องเดินเป็นแถวเรียง 2 ออกจากโรงเรียนและทำความเคารพครูเวรหน้าประตูโรงเรียนด้วยความสุภาพเรียบร้อย

21) นักเรียนต้องคล้องบัตรประจำตัวนักเรียนมาโรงเรียนทุกวัน

22) ในวันหยุดราชการ วันหยุดเรียน ถ้าโรงเรียนมีความประสงค์จะให้นักเรียนมาโรงเรียนเพื่อทำกิจกรรมใด ๆ จะมีใบขออนุญาตแจ้งผู้ปกครองทราบ

#### ข้อห้ามและข้อประพฤตินักเรียนที่ไม่ควรกระทำ

1) การใช้ถ้อยคำหยาบคาย ไม่ว่าจะป็นภายในหรือภายนอกโรงเรียน

2) การรับจดหมาย หรือสิ่งของจากบุคคลภายนอก โดยมีได้ผ่านการตรวจจากกลุ่มงานกิจการนักเรียน

3) การพูดหรือคุยกับบุคคลภายนอกที่เข้ามาพบในโรงเรียนก่อนได้รับอนุญาตจากกลุ่มงานกิจการนักเรียน ให้พบกันได้ที่สำนักงานกลุ่มงานกิจการนักเรียน

4) ไม่อนุญาตให้นำของมีค่า และนำเงินเกินกว่าความจำเป็นที่จะต้องใช้จ่ายประจำวันในโรงเรียน ถ้าจำเป็นต้องนำมาจะโดยกรณีใดก็ตามให้นำฝากครูประจำชั้น/ครูที่ปรึกษาเก็บไว้เป็นเวลาเรียน ถ้าไม่นำฝากโรงเรียนจะไม่รับผิดชอบในกรณีเกิดการสูญหายใด ๆ ทั้งสิ้น

- 5) ไม่อนุญาตให้นักเรียนออกไปรับประทานอาหารกลางวันนอกโรงเรียน นักเรียนต้องเตรียมอาหารมาเอง หรือซื้ออาหารที่โรงเรียนมีจำหน่าย
- 6) ไม่อนุญาตให้จำหน่ายสื่อการ์ตูน สื่อภาพลามกอนาจาร เข้ามาในโรงเรียน
- 7) ไม่อนุญาตให้สวมหมวกที่ไม่ใช่เครื่องแบบทั้งภายในและนอกโรงเรียน
- 8) ไม่อนุญาตให้ค้าขายทุกชนิดในโรงเรียน เว้นแต่ได้ผ่านการพิจารณาและได้รับอนุญาตจากผู้อำนวยการ หรือรองผู้อำนวยการกลุ่มบริหารงานบุคคลก่อน
- 9) ไม่อนุญาตให้อยู่บนอาคารเรียนก่อนเวลา 07.00 น. และอยู่บนอาคารเรียนหลังเวลา 17.00 น. เว้นแต่มีกิจกรรมพิเศษหรือมีครูควบคุม
- 10) ห้ามขีดเขียน พ่นสี และทำลายสิ่งที่เป็นสาธารณสมบัติของโรงเรียน ซึ่งถือเป็นทรัพย์สินของทางราชการ (นักเรียนและผู้ปกครองต้องร่วมกันรับผิดชอบ)
- 11) ห้ามนำอุปกรณ์การพนันมาโรงเรียน หรือเล่นการพนันทุกประเภทรวมทั้งการพนันออนไลน์ในห้องเรียนและบริเวณโรงเรียน
- 12) ห้ามสูบบุหรี่ บุหรี่ไฟฟ้า สูบกัญชา หรือเสพสุรา น้ำกระท่อม ยาเสพติด ของมีงา และสารเสพติดทุกประเภท
- 13) ห้ามประพุดิตินที่ทำให้เกิดความเข้าใจในเชิงขู้สาว
- 14) ห้ามเผยแพร่คลิป หรือสื่อต่าง ๆ ที่ทำให้ชื่อเสียงของโรงเรียนเสื่อมเสีย
- 15) ห้ามนำอาวุธหรือสิ่งประดิษฐ์อื่นใดที่อาจจะก่อให้เกิดอันตรายเข้ามาในบริเวณโรงเรียน

## การลา

- 1) ลาออกนอกบริเวณโรงเรียน เมื่อนักเรียนต้องการลาออกไปทำธุระนอกบริเวณโรงเรียน ผู้ปกครอง (เป็นผู้ลงลายมือชื่อในวันมอบตัว) ต้องมาแสดงตนขอรับนักเรียนออกนอกบริเวณโรงเรียน จากกลุ่มงานกิจการนักเรียน เพื่อดำเนินการตามขั้นตอนการออกนอกบริเวณโรงเรียน
- 2) ลาครึ่งวัน เมื่อนักเรียนรู้ตัวว่าจะต้องลากลับบ้านครึ่งวันจะด้วยเหตุผลใด ๆ ก็ตามให้ผู้ปกครองแจ้งลาในระบบ Student Care และต้องมาแสดงตนขอรับนักเรียนกลับบ้าน จากกลุ่มงานกิจการนักเรียน เพื่อดำเนินการตามขั้นตอนการออกนอกบริเวณโรงเรียน อนึ่งเมื่อนักเรียนมาเรียนแล้วมีอาการป่วยกะทันหัน ให้นักเรียนขออนุญาตครูประจำวิชาไปห้องพยาบาล ถ้าป่วยเล็กน้อยงานอนามัยจ่ายยาแล้วนอนพักในห้องพยาบาล ถ้าป่วยมากงานอนามัยจะนำส่งโรงพยาบาล หรืออาจจะเสนอให้กลุ่มงานกิจการนักเรียนออกบัตรให้ลากลับบ้าน
- 3) การลาป่วย ลากิจทั้งวัน ในกรณีที่นักเรียน ลาป่วย ลากิจ ให้ผู้ปกครองนักเรียนแจ้งลาในระบบ Student Care
- 4) ลาป่วยรักษาตัว ถ้านักเรียนเกิดป่วยต้องรักษาตัวเป็นเวลานานเกิน 7 วัน ให้ผู้ปกครองไปติดต่อแจ้งครูประจำชั้น/ครูที่ปรึกษา แล้วขอใบรับรองแพทย์มาเป็นหลักฐานส่งให้ครูประจำชั้น/ครูที่ปรึกษาภายหลัง

# หมวดที่ 4

## ว่าด้วยการลงโทษ และการตัดคะแนนความประพฤตินักเรียน

ข้อ 1 ระเบียบฉบับนี้ว่า “ระเบียบโรงเรียนสมุทรปราการ ว่าด้วยการลงโทษ และการตัดคะแนนความประพฤตินักเรียน”

ข้อ 2 ระเบียบนี้มีผลบังคับใช้ตั้งแต่ปีการศึกษา 2568 เป็นต้นไป

ข้อ 3 ระเบียบนี้ใช้กับนักเรียนโรงเรียนสมุทรปราการเท่านั้น

ข้อ 4 นักเรียนทุกคนมีคะแนนความประพฤติประจำตัวคนละ 100 คะแนนตลอดทั้ง 3 ชั้น ปีการศึกษา

ข้อ 5 ครูทุกท่านมีสิทธิ์แจ้งตัดคะแนนความประพฤติของนักเรียน เพื่อพิจารณาตัดคะแนนเสนอต่อหัวหน้าระดับโดยผ่านครูประจำชั้น/ครูที่ปรึกษา เพื่อให้หัวหน้าระดับชั้นนำเข้าพิจารณาในที่ประชุมระดับชั้น แล้วนำผลการพิจารณาเสนอต่อผู้อำนวยการโรงเรียนเพื่ออนุมัติ ผ่านรองผู้อำนวยการกลุ่มบริหารงานบุคคล กลุ่มงานกิจการนักเรียน

ข้อ 6 การพิจารณาโทษในการกระทำผิดของนักเรียน มีดังนี้

6.1 ว่ากล่าวตักเตือน

6.2 การทำทัณฑ์บน ให้อยู่ในดุลยพินิจของกลุ่มงานกิจการนักเรียนว่าสมควรทำทัณฑ์บนเพื่อปรับพฤติกรรมนักเรียนหรือไม่

6.3 ตัดคะแนน

- ตัดคะแนน 20 คะแนน และเชิญผู้ปกครองมารับทราบ ครั้งที่ 1 อบรมนักเรียน และบันทึกความผิดของนักเรียน

- ตัดคะแนน 40 คะแนน และเชิญผู้ปกครองมารับทราบ ครั้งที่ 2 และบำเพ็ญประโยชน์ในโรงเรียน

- ตัดคะแนน 50 คะแนนขึ้นไป เชิญผู้ปกครองมารับทราบ และร่วมในการแก้ปัญหา นักเรียนต้องเข้าสู่ระบบพัฒนาบุคลิกภาพเพื่อส่งเสริมให้มีความประพฤติที่เหมาะสม

ข้อ 7 กรณีความผิดต่าง ๆ ที่เกิดขึ้นอันควรแก่การพิจารณาตัดคะแนน มีดังนี้

ลำดับที่	ลักษณะความผิด	คะแนนที่ถูกตัด/ครั้ง (คะแนน)
1	ไม่คล้อยบัตร์ประจำตัวนักเรียน	2
2	เข้าห้องเรียนช้าเกิน 15 นาที ส่งเสียงดังรบกวนไม่รักษามารยาท ก่อความทำลายสมาธิของผู้อื่น และเล่นโทรศัพท์ในระหว่างที่มีกิจกรรมการเรียนการสอน	2

ลำดับที่	ลักษณะความผิด	คะแนนที่ถูกตัด/ครั้ง (คะแนน)
3	ไม่ร่วมมือในการรักษาความสะอาดของห้องเรียน และบริเวณอาคาร	2
4	ขาดเรียนโดยไม่ทราบสาเหตุ ไม่แจ้งให้ครูประจำชั้นหรือ ครูที่ปรึกษาทราบและ/หรือไม่มีใบลา	2
5	มาโรงเรียนสาย	2
6	หนีเรียน หรือหนีชั่วโมงเรียน หรือหนีออกนอกบริเวณโรงเรียน โดยไม่ได้รับอนุญาต	5
7	แต่งกายผิดระเบียบและไม่ปฏิบัติตามกฎของโรงเรียน	5
8	มีหรือเผยแพร่สื่อลามกอนาจารที่เป็นสื่อสิ่งพิมพ์หรือไฟล์ ในโทรศัพท์มือถือ และ/หรือสื่อออนไลน์ทุกประเภท	10
9	เล่นการพนัน	10
10	ทำลายทรัพย์สินของโรงเรียนเสียหาย	10 พร้อมชดใช้ค่าเสียหาย
11	แสดงความก้าวร้าว ขาดความเคารพครู	10
12	ปลอมแปลงเอกสารสำคัญหรือเจตนาปลอมลายมือชื่อ ผู้ปกครอง	10
13	ทะเลาะวิวาททั้งโดยสมัครใจและไม่สมัครใจเป็นเหตุให้ได้รับ อันตรายแก่กายและจิตใจ	15 พร้อมชดใช้ค่าเสียหาย
14	มีบุหรี่ บุหรี่ไฟฟ้า อุปกรณ์บุหรี่ไฟฟ้า กัญชา กัญชง และสิ่งเสพติดทุกชนิดไว้ในครอบครอง	20
15	ข่มขู่ ริดไถ กรรโชกทรัพย์ ลักขโมย	20
16	มีพฤติกรรมในเชิงขู้สาวทั้งในและนอกสถานศึกษา	20
17	ทำลายชื่อเสียงและเกียรติภูมิของโรงเรียน	30
18	พกพาอาวุธโดยมีเจตนาทำร้ายร่างกายผู้อื่น	30
19	ทำร้ายร่างกายผู้อื่นโดยใช้อาวุธ	30 และดำเนินการ ตามกฎหมาย
20	อื่น ๆ.....	-

## ข้อ 8 การลดหย่อนโทษ

เมื่อสิ้นปีการศึกษา นักเรียนที่ถูกตัดคะแนนความประพฤติตั้งแต่ 51 คะแนนขึ้นไป ต้องเข้าร่วมกิจกรรมปรับพฤติกรรมเพื่อส่งเสริมความประพฤตินักเรียน โดยนักเรียนที่มีพฤติกรรมเชิงบวก จะได้รับการเพิ่มคะแนนความประพฤติ โดยพิจารณาจากระยะเวลาที่เข้าร่วมกิจกรรมปรับพฤติกรรม แล้วนำคะแนนที่เพิ่มรวมกับคะแนนที่นักเรียนมีอยู่ สรุปเป็นคะแนนความประพฤตินักเรียน ประจำปีการศึกษา ซึ่งมีคะแนนเต็ม 100 คะแนนตลอดทั้ง 3 ชั้นปีการศึกษา

ข้อ 9 นักเรียนที่ต้องการใบรับรองความประพฤติ จะได้รับการพิจารณาใบรับรองความประพฤติจากคะแนนความประพฤติ ดังนี้

9.1 ไม่ถูกตัดคะแนนความประพฤติ จะได้รับการรับรอง เป็นผู้มีความประพฤติเรียบร้อย ดีมาก

9.2 ถูกตัดคะแนนพฤติกรรม 1 - 20 คะแนน จะได้รับการรับรอง เป็นผู้มีความประพฤติ เรียบร้อยดี

9.3 ถูกตัดคะแนนพฤติกรรม 21 - 40 คะแนน จะได้รับการรับรองเป็นผู้มีความประพฤติ เรียบร้อยพอใช้

9.4 ถูกตัดคะแนนพฤติกรรมมากกว่า 40 คะแนน จะได้รับการรับรองเป็นผู้มีความประพฤติพอใช้

ข้อที่ 10 ให้ผู้บริหาร ครู และนักเรียนโรงเรียนสมุทรปราการใช้ระเบียบนี้เป็นแนวปฏิบัติ ในการกำกับดูแลนักเรียน

ประกาศ ณ วันที่ 16 พฤษภาคม 2568



(นายสมชาย ทองสุทธิ)

ผู้อำนวยการโรงเรียนสมุทรปราการ



# การแต่งกายของนักเรียน

ชุดเครื่องแบบนักเรียนชาย  
ระดับชั้นมัธยมศึกษาตอนต้น



ชุดเครื่องแบบนักเรียนหญิง  
ระดับชั้นมัธยมศึกษาตอนต้น



ชุดเครื่องแบบนักเรียนชาย  
ระดับชั้นมัธยมศึกษาตอนปลาย



ชุดเครื่องแบบนักเรียนหญิง  
ระดับชั้นมัธยมศึกษาตอนปลาย



S  
A  
M  
U  
T  
P  
R  
A  
K  
A  
N  
S  
C  
H  
O  
O  
L



# การแต่งกายของนักเรียน

ชุดเครื่องแบบพลศึกษา ชาย - หญิง  
ระดับชั้นมัธยมศึกษาตอนต้น / ตอนปลาย



ชุดเครื่องแบบแต่งกายตามคณะสี ชาย - หญิง  
ระดับชั้นมัธยมศึกษาตอนต้น / ตอนปลาย

- คณะสีน้ำเงิน : (นารายณ์ปราบศึก)
- คณะสีแสด : (จักรกรรต)
- คณะสีเขียว : (กายสิทธิ์)
- คณะสีแดง : (เสือซ่อนเล็บ)
- คณะสีชมพู : (ปราการ)
- คณะสีม่วง : (ตรีเพชร)





# การแต่งกายของนักเรียน

ชุดเครื่องแบบ ลูกเสือ - เนตรนารี



ชุดเครื่องแบบนักศึกษาวิชาทหาร ชาย - หญิง

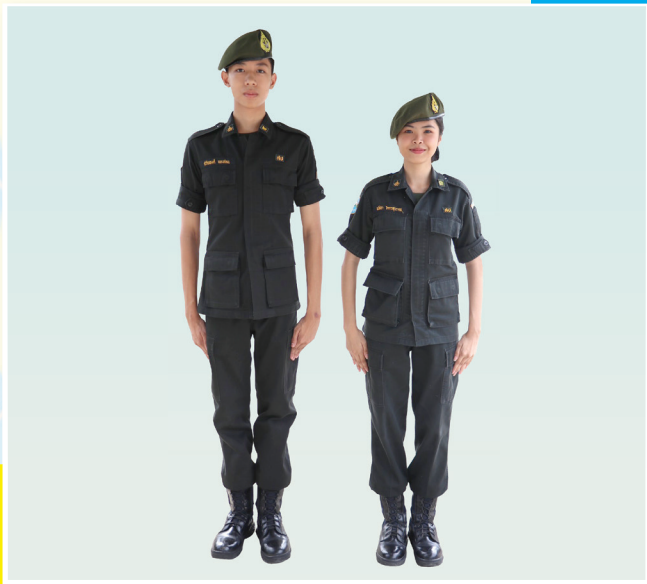

SAMUTPRAKAN  
SCHOOL



# การแต่งกายของนักเรียน

ทรงผมนักเรียนหญิง **กรณิไว้ผมสั้น** ระดับชั้นมัธยมศึกษาตอนต้น / ตอนปลาย



ทรงผมนักเรียนหญิง **กรณิไว้ผมยาว**  
ระดับชั้นมัธยมศึกษาตอนต้น

ทรงผมนักเรียนหญิง **กรณิไว้ผมยาว**  
ระดับชั้นมัธยมศึกษาตอนปลาย



ทรงผมนักเรียนชาย **ไว้ผมได้ 3 ทรง** ระดับชั้นมัธยมศึกษาตอนต้น / ตอนปลาย



SAMUTPRAKAN SCHOOL



# การแต่งกายของนักเรียน

## ต่างหู นักเรียนหญิง



0.2cm 0.3cm 0.4cm 0.5cm

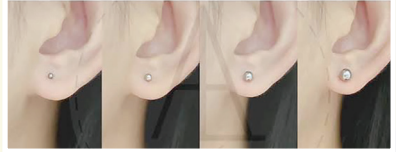

0.2cm 0.25cm 0.3cm 0.4cm 0.5cm 0.6cm



0.2cm 0.25cm 0.3cm 0.4cm 0.5cm 0.6cm



## กระเป๋าเป้ นักเรียน



SAMUTPRAKAN SCHOOL



# “กลุ่มบริหารทั่วไป”

## ข้อมูลประกันอุบัติเหตุของนักเรียน

### ❑ ความคุ้มครองจากกรมธรรม์

1. การเสียชีวิต สูญเสียอวัยวะ สายตา หรือทุพพลภาพถาวรสิ้นเชิง จำนวนเงินคุ้มครอง 100,000 บาท
2. การรักษาพยาบาลต่ออุบัติเหตุแต่ละครั้ง จำนวนเงินคุ้มครอง 10,000 บาท/ครั้ง
3. การถูกฆาตกรรมหรือถูกทำร้ายร่างกาย จำนวนเงินคุ้มครอง 10,000 บาท
4. อุบัติเหตุจากการขับขี่หรือโดยสารรถจักรยานยนต์ จำนวนเงินคุ้มครอง 10,000 บาท

### ❑ เงื่อนไขของกรมธรรม์

1. ผู้ปกครองหรือนักเรียนจะต้องสำรองจ่ายค่ารักษาพยาบาลแล้วนำเอกสารมาเบิกกับบริษัทภายหลัง
2. ใบเสร็จรับเงินที่สำรองจ่ายฉบับจริงสามารถใช้เบิกรับเงินประกันได้เพียง 1 ครั้ง หากผู้ปกครองมีประกันอุบัติเหตุที่ได้ทำกับบริษัทอื่น และได้นำไปเบิกกับบริษัทประกันดังกล่าวแล้ว จะไม่สามารถนำมาเบิกซ้ำกับบริษัทประกันอุบัติเหตุของโรงเรียนได้
3. หลังจากที่ได้ยื่นเอกสารเพื่อขอรับเงินประกันอุบัติเหตุจากทางโรงเรียนแล้ว จะต้องรออย่างน้อย 3 เดือน นับตั้งแต่วันที่ยื่นเอกสาร จึงจะได้รับเงินประกัน ทั้งนี้เนื่องจากประกันดังกล่าวเป็นประกันหมู่ ซึ่งมีโรงเรียน และนักเรียนจำนวนมากที่ได้ยื่นขอรับเงินประกันจากทางบริษัทประกัน ทำให้มีระยะเวลาในการดำเนินการค่อนข้างนาน
4. เมื่อทางโรงเรียนได้รับเงินประกันจากบริษัทประกันอุบัติเหตุแล้ว จะรีบดำเนินการโอนเงินให้ทางนักเรียนหรือผู้ปกครองทันที

### ❑ เอกสารสำคัญ/ขั้นตอนในการเบิกรับเงินประกันอุบัติเหตุของโรงเรียน

1. สำเนาบัตรประจำตัวประชาชนนักเรียน พร้อมรับรองสำเนาถูกต้อง
2. ใบรับรองแพทย์ (ให้แพทย์ระบุสาเหตุของอุบัติเหตุ และระบุส่วนของร่างกายที่ได้รับบาดเจ็บอย่างชัดเจน)
3. ใบเสร็จรับเงินที่สำรองจ่ายฉบับจริง
4. สำเนาหน้าบัญชีธนาคารของนักเรียนหรือผู้ปกครอง
5. นำเอกสารในข้อ 1 - 4 ไปยื่นที่ห้องสำนักงานกลุ่มบริหารทั่วไป อาคาร 4 ชั้น 1 พร้อมกับเขียนใบเบิกเงินประกันอุบัติเหตุที่โรงเรียนได้จัดเตรียมไว้ให้เรียบร้อย ครบถ้วน

## กิจกรรมหน้าเสาธง

- 07.50 น. เริ่มเข้าแถว (เปิดสัญญาณเพลงมาร์ชโรงเรียน จำนวน 2 รอบ)
- 08.00 น. เริ่มกิจกรรมหน้าเสาธง
- เคารพธงชาติ
  - สวดมนต์ไหว้พระ
  - แผ่เมตตา
  - สงบนิ่ง
  - ร้องเพลงสวดศุติจอมราชา
  - ท่องคำปฏิญาณตน
  - ร้องเพลงมาร์ชโรงเรียน
  - ครูเวรประจำวันพบนักเรียนหน้าเสาธง
- 08.15 น. นักเรียนแยกแถวพบครูที่ปรึกษาตามจุดที่ครูที่ปรึกษานัดหมาย

\*กำหนดการอาจมีการเปลี่ยนแปลงได้ตามความเหมาะสม

### เพลง เทิดเกียรติ สมุทรรปราการ (มาร์ชโรงเรียน)

สมุทรรปราการ	นามโอฬารสถานศึกษา
พระสมุทรรเจดีย์ที่บูชา	สัญลักษณ์ลือค่าเรื่อรนาม
สมุทรรปราการ	นามตระการหนึ่งในสยาม
งามด้วยเกียรติความดีที่วาววม	สร้างสมนามคู่ฟ้าไทย
ฟ้า - เหลือง ของเรารุ่งเรืองรอง	เป็นสีผองนวลเรานบใจ
เจ้าพ่อหลักเมืองคือหลักชัย	นบบูชาไว้ด้วยใจศรัทธา
สมุทรรปราการ	นามโอฬารสถานศึกษา
รักมั่นสามัคคีตราบชีวา	ตามสมญาเลือดน้ำเค็ม



# แผนผังโรงเรียนสมุทรปราการ SAMUT PRAKAN SCHOOL

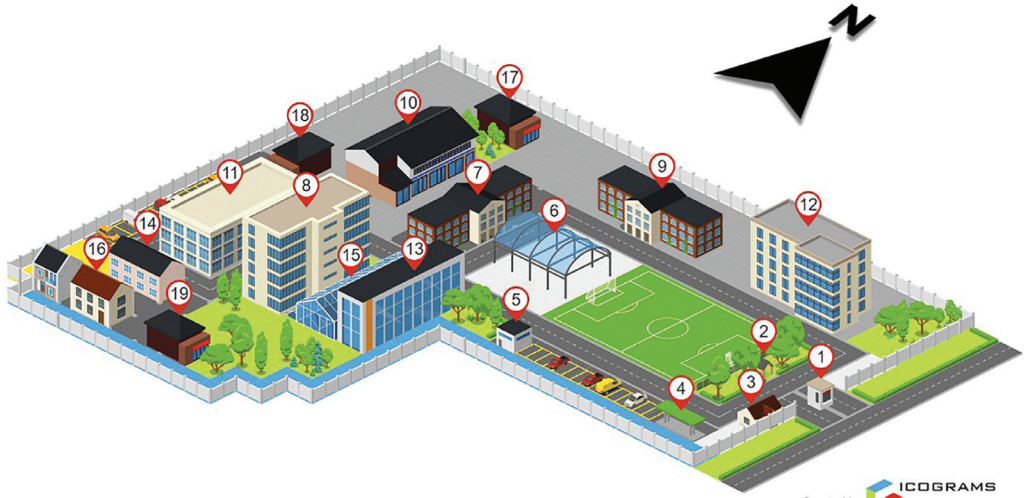

Created in ICOGRAMS

งานรับสมัครนักเรียน

## สถานที่ภายในบริเวณโรงเรียน

- |                        |             |                   |
|------------------------|-------------|-------------------|
| 1. ป้อมยาม             | 8. อาคาร 2  | 15. โรงอาหาร      |
| 2. พระสมุทรปัญโญ       | 9. อาคาร 3  | 16. อาคารบ้านพัก  |
| 3. อาคารสมาคมศิษย์เก่า | 10. อาคาร 4 | 17. ห้องน้ำชาย    |
| 4. ศาลาเขียว           | 11. อาคาร 5 | 18. ห้องน้ำหญิง   |
| 5. อาคารสูบน้ำ         | 12. อาคาร 6 | 19. ห้องน้ำหญิง 2 |
| 6. โดมอเนกประสงค์      | 13. อาคาร 7 |                   |
| 7. อาคาร 1             | 14. อาคาร 8 |                   |

# SAMUTPRAKAN SCHOOL

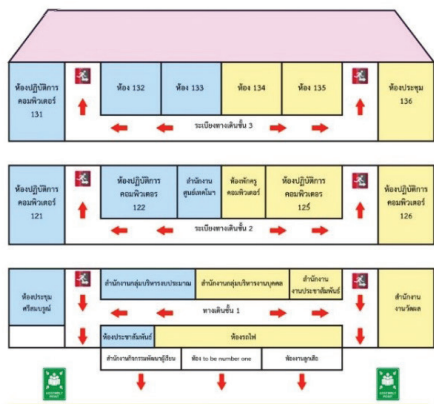

ชั้น 3

ชั้น 2

## แผนผังอาคาร 1 เส้นทางอพยพ

ชั้น 3  
ห้อง 131, 132, 133 ลงบันไดฝั่งซ้าย  
ห้อง 134, 135, 136 ลงบันไดฝั่งขวา

ชั้น 2  
ห้อง 121, 122, ห้องศูนย์ฯ ลงบันไดฝั่งซ้าย  
ห้อง 125, 126, ห้องพักรุก ลงบันไดฝั่งขวา

ชั้น 1  
ห้องศรีสมบุญ, ห้องงบประมาณ, ห้องประชาสัมพันธ์  
ออกทางออกฝั่งซ้าย  
ห้องบุคค, งานประชาสัมพันธ์, ห้องวัดผล, ห้องรถไฟ  
ออกทางออกฝั่งขวา

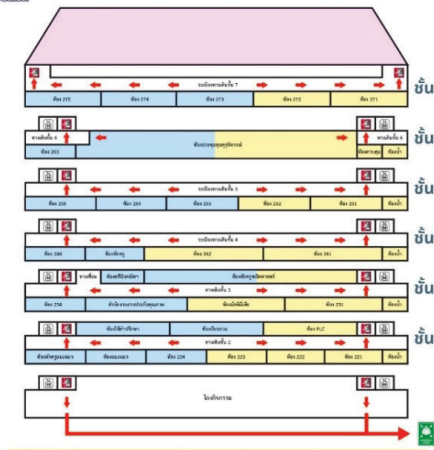

ชั้น 7

ชั้น 6

ชั้น 5

ชั้น 4

ชั้น 3

ชั้น 2

## แผนผังอาคาร 2 เส้นทางอพยพ

ชั้น 7  
ห้อง 271, 272 ลงบันไดฝั่งขวา  
ห้อง 273, 274, 275 ลงบันไดฝั่งซ้าย

ชั้น 6  
ห้องประชุมด้านหลัง, ห้องควบคุม ลงบันไดฝั่งขวา  
ห้องประชุมด้านหน้า, ห้อง 263 ลงบันไดฝั่งซ้าย

ชั้น 5  
ห้อง 251, 252 ลงบันไดฝั่งขวา  
ห้อง 253, 254, 255 ลงบันไดฝั่งซ้าย

ชั้น 4  
ห้อง 241, 242 ลงบันไดฝั่งขวา  
ห้องพักรุก, ห้อง 244 ลงบันไดฝั่งซ้าย

ชั้น 3  
ห้องพักรุก, ห้องมัลติมีเดีย, ห้อง 231 ลงบันไดฝั่งขวา  
ห้องพักรุก, ห้องประกันคุณภาพ, ห้องคณิตศึกษา,  
ห้อง 234 ลงบันไดฝั่งซ้าย

ชั้น 2  
ห้อง PLC, ห้อง 221, 222, 223 ลงบันไดฝั่งขวา  
ห้องเรียนรวม, ห้องใส่คำปรึกษา, ห้องแนะแนว, ห้องพักรุก,  
ห้อง 224 ลงบันไดฝั่งซ้าย

### แผนผังอาคาร 3 เส้นทางอพยพ

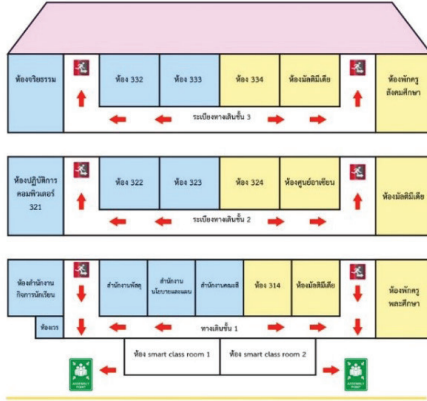

ชั้น 3  
ห้อง 334, ห้องมัลติมีเดีย, ห้องฟักครู ลงบันไดฝั่งขวา  
ห้อง 332, 333, ห้องจริยธรรม ลงบันไดฝั่งซ้าย

ชั้น 2  
ห้อง 324, ศูนย์อาเซียน, ห้องมัลติมีเดีย ลงบันไดฝั่งขวา  
ห้อง 323, 322, 321 ลงบันไดฝั่งซ้าย

ชั้น 1  
ห้อง 314, ห้องมัลติมีเดีย, ห้องฟักครู ออกทางออกฝั่งขวา  
ห้องคณะฯ, ห้องแผน, ห้องฟลอร์ด, สำนักงานกิจการนักเรียน  
ออกทางออกฝั่งซ้าย

### แผนผังอาคาร 4 เส้นทางอพยพ

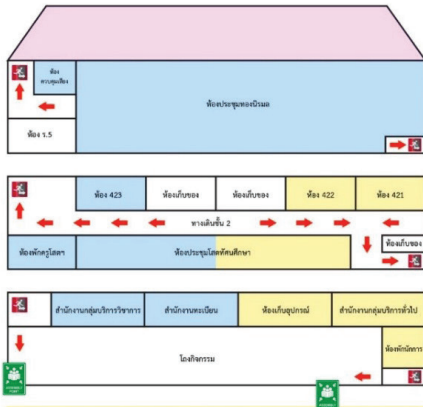

ชั้น 3  
ห้องประชุม, ห้องควบคุมเสียง ลงบันไดฝั่งขวา

ชั้น 2  
ห้อง 423, ห้องฟักครู, ห้องประชุมด้านหน้า ลงบันไดฝั่งซ้าย  
ห้อง 422, 421, ห้องประชุมด้านหลัง ลงบันไดฝั่งขวา

ชั้น 1  
ห้องเก็บอุปกรณ์, สำนักงานทั่วไป, ห้องฟักนักกร  
ออกทางออกฝั่งขวา  
ห้องวิชาการ, ห้องทะเบียน ออกทางออกฝั่งซ้าย



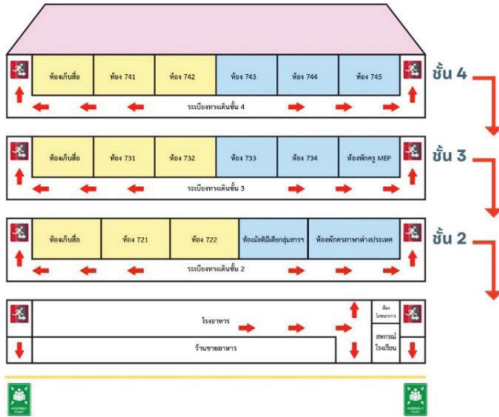

## แผนผังอาคาร 7 เส้นทางอพยพ

ชั้น 4  
ห้อง 743, 744, 745 ลงบันไดฝั่งขวา  
ห้อง 742, 741, ห้องเก็บสื่อ ลงบันไดฝั่งซ้าย

ชั้น 3  
ห้อง 733, 734, ห้องพัสดุ ลงบันไดฝั่งขวา  
ห้อง 732, 731, ห้องเก็บสื่อ ลงบันไดฝั่งซ้าย

ชั้น 2  
ห้อง 733, 734, ห้องพัสดุ ลงบันไดฝั่งขวา  
ห้อง 722, 721, ห้องเก็บสื่อ ลงบันไดฝั่งซ้าย

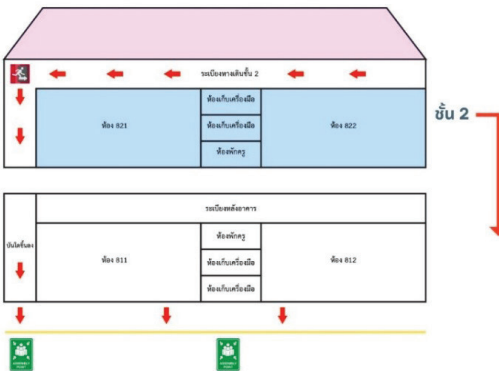

## แผนผังอาคาร 8 เส้นทางอพยพ

ชั้น 2  
ห้อง 822, 821, ห้องพัสดุ, ห้องเก็บสื่อ  
ลงบันไดฝั่งซ้าย



# เพลงลาแล้วสมุทรปราการ

## ลาสมุทรปราการ

โอ้ลาแล้วลา ลาแล้วลาสมุทรปราการ  
ลาถิ่นวิมาน ถิ่นสถานให้การศึกษา  
โอ้ลาแล้วลา ลาแล้วลาหักใจจำลา  
ยังมันตรึงตรา โอ้เพื่อนจำต้องลาจากไกล  
โอ้ฟ้าเหลืองเอย ต้องลาเลยหวนครวญพิไ  
ปากน้ำงามน้ำใจ จากเพียงกายเสียดายอาลัยจากลา  
โอ้ตรึงซึ่งอยู่ คุณของครูเชิดชูบูชา  
ลาต้องจำลา คร่ำครวญหาต้องลาสมุทรปราการ

## โรงเรียนสมุทรปราการ

📍 เลขที่ 498 ถ.สุขุมวิท (กม.27) ต.ปากน้ำ

อ.เมือง ฯ จ. สมุทรปราการ

☎ โทรศัพท 0-2395-0016 โทรสาร 0-2387-0308

✉ Email : [itprakan@gmail.com](mailto:itprakan@gmail.com) : Webmaster : ศูนย์เทคโนโลยีสารสนเทศ

@ <https://www.prakan.ac.th>